Enfrentaremos a Força Com a Força Se Nos Desafiarem

(Palavras do Presidente Franklin Roosevelt)

Diario Carioca

Fundador: J. E. DE MACEDO SOARES

ANNO XIII — NUMERO 3.632 || Director: HORACIO DE CARVALHO JUNIOR || RIO DE JANEIRO — BRASIL

ABRIL
Santa Engracia
16
TERÇA - FEIRA

A attitude da America

J. E. DE MACEDO SOARES

Informações de varias procedencias, informações autorizadas, informações officiosas, annunciam que até o fim da semana a Hollanda e a Belgica seguirão a sorte da Austria, da Tchecoslovaquia, da Polonia, da Finlandia, da Dinamarca e da Noruega. Serão invadidas, suas cidades, villas e aldeias serão destruidas a ferro e fogo, seus campos talados; suas populações civis massacradas, banidas, expatriadas, os bens publicos e particulares roubados; a violencia e o terror serão a lei imposta pelo barbaro invasor a esses paizes innocentes e pacificos.

Outras informações a cada instante mais prementes e insistentes asseguram que a Italia, até o fim da semana, repetirá a façanha da Ethiopia e da Albania, atirando-se contra a Grecia, sem causa, sem motivo, para exhibir sua vontade de poderio, para satisfazer seu appetite de glorias faceis e impunes, enchendo de fama, de nomeada, de prestigio o ditador e seus asseclas.

Ahi temos, pois, desencadeado e cada vez mais furioso na Europa o delirio aggressivo dos povos de rapina. Criaram e organizaram com falsas razões, mentiras e calumnias de propaganda, a diathese da guerra. A tremenda mystificação fez crer aos povos sequestrados que o seu poder militar incontrastavel iria apenas vingar injurias historicas, reivindicar direitos denegados, devassar um porvir de trabalho, de riqueza e de predominio no mundo.

Os thaumaturgos dessas realizações milagrosas seriam successivamente os cesares modernos dos novos imperios absolutistas, as guardas pretorianas e seus chefes ungidos, a voz de um unico sino, a vontade solitaria dos governos despoticos.

As theorias politicas, sociaes e economicas partiram de quadrantes oppostos. Mas os da extrema direita como os da extrema esquerda, no fundo, secretamente, só alimentavam uma intenção sincera e utilizavam a mesma technica revolucionaria que lhes assegura a posse e o gozo do poder. Assim não foi difficil encontrarem-se no caminho do crime. Por certo communistas, nazistas e fascistas negociando, como os augurios antigos, não se divisariam sem rirem-se a bandeiras despregadas. Adess doutrinas, invectivas, rasgos de eloquencia, tremulos na voz indignada. "Primo vivere, deinde philosophare". Do que se trata é de manterem-se no poder, conservando o governo com a autoridade intacta e o prestigio accrescido pelo successo aventuroso. A guerra lhes daria um nimbo de gloria e de santidade, a victoria lhes abriria possibilidades illimitadas de riqueza, de poder e de força.

*

Eis ahi a terrivel molestia que ataca a civilização christã, apodera-se de todas as armas forjadas pelo progresso scientifico, escraviza a imaginação de milhões de homens e os atira cegamente á obra de destruição moral da propria humanidade! E que poderemos oppôr a essa torrente de crimes que affronta e ameaça o mundo inteiro? Primeiro, a comprehensão, isto é, a intelligencia fria e desapaixonada do phenomeno europeu, o contraste dos moveis e methodos de atacantes e defensores. Basta a chronologia dos factos, a acção de uns, a reacção de outros. De um lado, a invasão predadora, a embriaguez da luta e do dominio; de outro, o direito organizado, a resistencia moral das nações contendo o impeto dos povos de rapina. Segundo, a solidariedade do espirito na defesa da causa justa. Não é sufficiente comprehender e realizar toda a extensão do crime. Tambem é necessario profligal-o com vehemencia, accusar e condemnar os seus autores, tornar irrespiravel o ambiente internacional para os que o infectam com seus propositos de violencia e de morte. Terceiro, a resistencia organizada, a resistencia politica, social e economica. A reacção transladando do plano da opinião para o da cooperação material, afim de conter concretamente o espirito de invasão e de conquista.

Não preconizamos uma attitude isolada do Brasil nem para a paz nem para a guerra. O Brasil é da America, mas tem uma voz audivel em todo o continente. Não nos parece necessario uma cooperação militar immediata das jovens democracias americanas, com as poderosas democracias européas. Mas a cooperação politica, social e economica não carece da preliminar de uma cooperação militar. O que é cada vez mais urgente e necessario é a nossa condemnação formal ao espirito de assalto e prêsa, contra a invasão de povos innocentes e pacificos, contra a aggressão de paizes inermes — somente para que se firmem no poder, para que se glorifiquem e se abarrotem de prestigio as facções fanaticas, os chefes, os tyrannos e potentados.

Fóra de Combate na Ultima Semana Quase Metade da Esquadra Allemã

Quarenta e Sete Unidades Afundadas em Oito Dias Entre Navios de Guerra e Transportes de Tropas

A Radio Roma Annuncia Guerra Proxima

E Que o Povo Italiano Em Breve Despertará ao Som do Clarim

OS FRANCEZES RECEBEM COM TRANQUILLIDADE ESSAS AMEAÇAS

Benito Mussolini

PARIS, 15 (De Jean Allary — A. H.) — A posição real da Italia continua mysteriosa. A imprensa italiana defende cem por cento o ponto de vista germanico e camufla em victoria do Reich as operações da marinha britannica no porto de Narvick e a collocação de minas no Baltico.

O radio de Roma adverte a população que não se deve dormir em uma segurança não belligerante temporaria e annuncia o despertar proximo ao som do clarim.

Em Paris não se sente a menor emoção em face dessas manifestações oratorias, mas ha factos precisos que convem salientar. "a industria italiana, que aceitou no inicio da guerra todas as encommendas dos alliados, trabalha agora muito menos para elles; as escolas e grande numero de edificios publicos, mau grado os desmentidos de que haviam sido mobilizadas varias classes, estão promptos para receber tropas; as manobras navaes annunciadas para hoje põem praticamente a esquadra em estado de guerra.

Essa serie de boatos sem fundamento são postos em circulação em Roma pela propaganda germanica afim de criar uma atmosphera eventualmente propicia a decisões graves. De conformidade com a propaganda do Reich, a opinião publica italiana estava crente de que o governo ia bruscamente abrir todos os seus grandes portos as tropas germanicas. Ora, as recentes declarações do rei Haakon que destruiram radicalmente essa illusão e mostraram que, ao contrario, o paiz resistirá com todas as suas forças á aggressão germanica, causaram em Roma grande impressão, principalmente nos circulos do Quirinal. Como se sabe a familia real da Italia é parente da familia real da Noruega.

Assim, segundo informações de boa fonte, a Italia hesita e nos circulos jornalisticos se salienta que só a situação nos Balkans determinará a attitude italiana e não a situação no norte da Europa.

Victor Emanoel

Desmentido o Auxilio Sovietico

PARIS, 15 (Havas) — A Agencia Tass desmente com energia pela segunda vez a noticia de que a via ferrea que termina em Mourmansk tenha sido posta de qualquer forma á disposição das tropas germanicas.

Informações do Almirantado

O REICH PERDEU CINCO COURAÇADOS E CRUZADORES

SETE CONTRA-TORPEDEIROS AFUNDADOS

LONDRES, 15 (U. P.) — O Almirantado britannico, em uma declaração emittida domingo, annunciou ter obtido exitos totaes sobre a frota allemã durante a semana passada, insinuando ao mesmo tempo que o encouraçado de bolso "Admiral Scheer", navio gemeo do "Admiral Graf Spee", se encontrava na lista dos navios de guerra, transportes e navios de abastecimento afundados no mar do Norte.

Em numerosos casos o Almirantado mencionou o nome dos navios destruidos. Não annunciou ter tido exitos contra submarinos, porém accrescentou de forma significativa: — "Seria incorrecto deduzir que não se obtiveram resultados positivos."

O Almirantado admittiu que se acreditava que entre os navios de guerra allemães destruidos durante a semana figura o "Karlsruhe", cuja perda havia já sido admittida pelo commando allemão, porém que se attribuiu seu afundamento ás baterias costeiras norueguezas e não á explosão causada pelo choque com uma mina.

O communicado de hontem annunciou que o submarino "Truant" havia torpedeado um cruzador terça-feira, o qual, segundo se acreditava seria o "Karlsruhe".

Com relação ao "Admiral Scheer", o Almirantado declarou que havia sido attingido por mais de um torpedo ás primeiras horas de quinta-feira.

O communicado da noite, detalhando parte dos exitos que se affirma que a frota britannica obteve durante a semana, desde que a Allemanha invadiu a Noruega, e o primeiro lord do Almirantado, sr. Winston Churchill, prometteu á Camara dos Communs que seria afundado até o ultimo navio allemão em Skagerrak, fez as perdas allemãs attingirem ao seguinte total:

Encouraçados e cruzadores, 5.

(Conclue na 2.ª Pagina)

Guerra Total á Inglaterra

ESSA A ADVERTENCIA DO GOVERNO ALLEMÃO

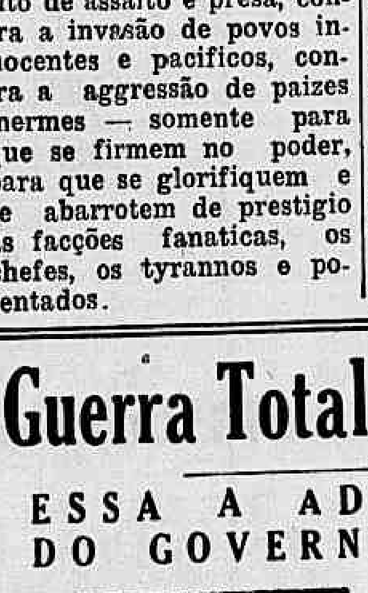

Von Walter Branchtisch

BORLIM, 15 (U. P.) — A Allemanha prometteu fazer hoje uma guerra total contra as ilhas britannicas, partindo de suas bases navaes situadas sobre a costa norueguesa.

Fontes autorizadas allemães declaram que o governo allemão está resolvido a abandonar a sua promessa de que occuparia a Dinamarca e a Noruega, sómente com o fito de protegel-as, visto os repetidos ataques que tem feito sobre estes dois paizes escandinavos a aviação da Inglaterra.

Essa advertencia allemã, alliada á declaração do governo britannico — ainda não confirmada em Berlim — de que tinham desembarcado na Noruega tropas britannicas para iniciar suas operações terrestres contra as forças do Reich, é uma prova de que agora iniciar-se-á realmente a tão esperada luta, que desde ha mezes limitou-se a algumas operações nas aguas nordicas.

Declara-se nesta capital que a decisão do governo allemão foi motivada pela insistencia britannica em atacar com sua esquadra e com seus aviões os portos norueguezes de Narvik, Bergen, Stavanger e outros.

"Em vista desses repetidos ataques da Inglaterra — disseram as fontes autorizadas — seria contrario aos proprios interesses da Noruega se não nos utilizassemos das suas bases para uma acção de represalia contra as actividades britannicas"

A ameaça lembra a que se fez ha poucos dias, quando aviões

(Conclue na 2.ª Pagina)

PREPARA-SE A TURQUIA

Terminada a Missão do Almirante Mouren

STAMBUL, 15 (Havas) — O almirante Mouren que terminou a sua missão de organização da defesa passiva nas grandes cidades turcas chegou hoje pela manhã a esta cidade procedente de Ankara, devendo seguir hoje á noite para Paris.

A ORDEM PAN-AMERICANA NÃO ESTÁ EDIFICADA NO ODIO OU NO ERRO

SENSACIONAL DISCURSO DO PRESIDENTE FRANKLIN ROOSEVELT EXALTANDO A OBRA DE PAZ DO CONTINENTE

Só Teremos Aberto o Caminho da Paz Se Estivermos Promptos a Responder Pela Força, Caso Nos Seja Lançado Um Desafio — Diz o Presidente dos Estados Unidos da America do Norte

WASHINGTON, 15 (U. P.) — Em seu discurso perante a Junta Directiva da União Pan-Americana, e em commemoração do Dia das Americas, o presidente Roosevelt disse, textualmente, o seguinte:

"No ano de 1890, a 14 de abril e sem ruido de trombetas, a Conferencia Inter-Americana adoptou, por unanimidade, a resolução que dispunha o seguinte: "Os paizes representados nesta Conferencia formarão uma associação que terá o titulo de "União Internacional das Republicas Americanas."

Os trabalhos desta nova organização eram simples: Devia se colher e diffundir informações commerciaes, publicar um boletim, fornecer informações so-

(Conclue na 2.ª Pagina)

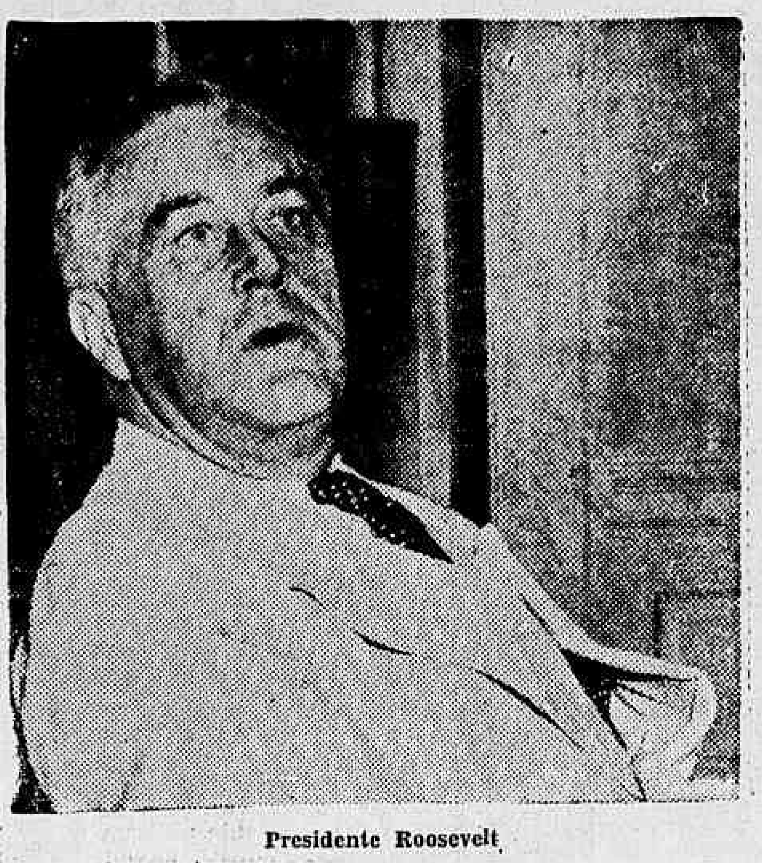

Presidente Roosevelt

"SÃO PAULO" COMPANHIA Nacional de Seguros de Vida

SUCCURSAL NO RIO DE JANEIRO: AV. RIO BRANCO N.º 114 — 6.º ANDAR

Directores — DR. JOSE' MARIA WHITAKER
DR. ERASMO TEIXEIRA DE ASSUMPÇÃO
DR. J. C. DE MACEDO SOARES

O COMMENTARIO INTERNACIONAL

INTENSIFICA-SE A GUERRA

Como consequencia do ataque allemão á Escandinavia, a guerra deverá ser intensificada nas proximas semanas. Já hontem os dirigentes nazistas annunciaram que começará a sua tão annunciada guerra total contra a Grã-Bretanha. Taes operações consistirão em terriveis ataques submarinos e aereos contra as bases navaes e as cidades britannicas. Esses ataques serão lançados dos portos norueguezes. Era esse, como se verifica, o principal objectivo visado pelo Terceiro Reich, ao invadir a Noruega.

Evidentemente, já agora ninguem acredita no exito desta nova phase da guerra relampago. Nos ultimos mezes, os inglezes tiveram tempo para fabricar excellentes aviões e preparar convenientemente as suas defesas anti aereas. Foi isso o que Churchill ha dias accentuou, quando teve opportunidade de declarar que Scapa Flow possue agora a melhor e a mais terrivel concentração de fogo anti-aereo do mundo. A aviação de Goering arrisca-se, portanto, a perder grande numero de apparelhos e pilotos. Será talvez um erro estrategico muito maior do que o da saida ha oito dias da esquadra allemã de Kiel, que tão caro custou ao Reich. Isso significa que os allemães se encontram em situação difficil, pois a aviação é hoje a sua arma mais efficiente, uma vez que os seus submarinos têm sido destruidos em grande escala pela esquadra franco-ingleza. O simples facto da "Home Fleet" ter chegado ao Baltico já constitue um terrivel golpe desfechado contra a Allemanha, com o qual evidentemente não contavam os almirantes allemães. Assim, o desastre maritimo a que os chefes nazistas se lançaram imprudentemente é tão grave que suas consequencias não estão sendo reveladas ao povo allemão.

Chega-se mesmo ao cumulo de annunciar que o afundamento de sete destroyers germanicos em Narvik constitue uma derrota irremediavel para os inglezes, que estão sendo apontados como piratas porque metralharam os barcos inimigos.

Diante da difficil situação a que chegou Hitler, só lhe resta intensificar a luta, fazendo a sua tão promettida guerra total contra a Inglaterra, que só desfere os seus golpes quando está certa do exito. E' essa a differença substancial que existe entre as duas estrategias...

Fóra de Combate na Ultima Semana Quasi Metade da Esquadra Allemã

(Conclusão da 1.ª Pagina)

(Um delles é o "Admiral Scheer", possivelmente ou pelo menos seriamente avariado).

Contra-torpedeiros, 7; Submarinos, 7; Transportes e navios de abastecimento, 27; Navios de typo desconhecido, 2.

(Ambos foram possivelmente afundados, ignorando-se, entretanto, a sorte dos mesmos).

Transportes e navios de abastecimento apresados e levados a portos britannicos, 4; Transportes, 1; Caça-minas, 3.

Afundados pelas proprias tripulações:

Navios de abastecimento, 2.

O total da semana, omittindo o "Admiral Scheer" e os navios cuja sorte se ignora, ascende, portanto, a 47 navios allemães, segundo aquelle e outras declarações officiaes anteriores.

O critico naval do "Daily Telegraph" calcula que nas operações escandinavas o Reich perdeu 50 por cento de seus encouraçados em serviço, 33 por cento de seus encouraçados de bolso, 50 por cento de seus cruzadores de batalha, 66 ou, possivelmente 83 por cento de seus cruzadores leves e mais de 50 por cento de seus contra-torpedeiros.

O critico manifesta que seus calculos foram feitos sobre a base de que o "Deutschland" ainda existe, embora isso seja duvidoso, pois existe a crença geral de que foi afundado pelo submarino britannico "Salmon" a 14 de dezembro. Revelou tambem que, se não fosse o estado do tempo e o facto de o "Renown" ter soffrido a destruição de sua antenna principal, seria muito provavel que o "Scharnhorst" tambem figurasse na lista dos navios afundados. Accrescenta que os aviões britannicos não viram signaes do "Scharnhorst" em portos norueguezes e suggere que é possivel que se tenha dirigido a Murmansk.

Apresenta o mesmo critico a seguinte lista dos navios que a Grã-Bretanha e a Allemanha tinham ao iniciar-se a guerra e dos perdidos até esta data:

GRÃ-BRETANHA

AO INICIAR-SE A GUERRA		PERDIDOS
Encouraçados e cruzadores de batalha	15	1
Porta aviões	7	1
Cruzadores pesados	15	0
Outros cruzadores	43	0
Navios anti-aereos	6	0
Contra-torpedeiros	175	10
Submarinos	57	4
Torpedeiros a motor	26	0

ALLEMANHA

		PERDIDOS
Encouraçados	2	1
Couraçados de bolso	3	1
Cruzadores pesados	2	1
Outros cruzadores	6	5
Contra-torpedeiros	22	12
Torpedeiros	30	0
Torpedeiros a motor	20	0
Submarinos	71	60

Accrescenta que a França somente soffreu a perda de um cruzador, emquanto que ao iniciar-se a guerra tinha 7 encouraçados, 1 porta-aviões, 7 cruzadores pesados, 12 cruzadores addicionaes, 59 contra-torpedeiros, 78 submarinos e 12 torpedeiros.

Assignala ademais que com a frota britannica se encontram tres contra-torpedeiros e dois submarinos polonezes.

O commentarista affirma que a Grã-Bretanha tem em vias de conclusão 9 encouraçados, dos quaes pelo menos dois serão terminados este anno, 6 porta-aviões, 4 dos quaes estarão promptos este anno, 23 cruzadores, dos quaes 12 ficarão promptos em 1940, 33 contra-torpedeiros, alguns dos quaes já devem estar em serviço, 12 submarinos, alguns possivelmente já entregues, e 10 torpedeiros a motor.

Com referencia ás construcções allemãs, manifesta que incluem 4 encouraçados, dois dos quaes possivelmente fiquem terminados este anno, 2 porta-aviões, um dos quaes deve se achar terminado, 3 cruzadores pesados, um dos quaes deveria ficar prompto em breve, 17 contra-torpedeiros, 12 torpedeiros e 12 torpedeiros a motor.

Declara que se acredita que a Allemanha concentre seus esforços no momento na construcção dos seus submarinos. O Almirantado annunciou que, em consequencia da actividade desenvolvida pelos submarinos britannicos desde que se iniciaram as hostilidades, foram afundados, ou pelo menos avariado, 15 navios allemães em aguas escandinavas.

Revelou ainda o Almirantado que, segundo se acredita, os submarinos britannicos em aguas escandinavas terão afundado alguns submersiveis do inimigo. Uma das façanhas de maior importancia seria a do submarino "Spearfish", que quinta-feira passada attingiu pelo menos com um torpedo, o encouraçado de bolso "Admiral Scheer".

PAGA-SE DEZ CONTOS DE RÉIS

A quem estiver com grippe, resfriado e não ficar radical e promptamente curado, medicando-se da seguinte fórma: injectar-se com uma ampola de ANTI-GRIPPAL MARQUES e derramar no nariz uma outra. Arde um pouquinho. No segundo dia "se não estiver bom", repita injectando duas ampolas e injectar-se novamente. Não ha grippes, resfriado, que resista a esta medicação.

A's Senhoras que soffrem!

O nervosismo, irritabilidade, desanimo, dôres de cabeça, falta de ar, ondas de calor que sobem ao rosto, falta de memoria, dependem quasi sempre directamente do máo funccionamento dos ovarios, assim como a falta ou irregularidade menstrual, sua abundancia ou diminuta quantidade, que se acompanham de colicas ou dôres. Para eliminar esses males que tanto affligem a mulher, numerosos medicos receitam PROTOVARIO, incomparavel preparado, sob forma de pastilhas.

Os Dirigentes do Reich Não Querem Confessar a Derrota de Sua Esquadra

COMO A OPINIÃO ALLEMA ESTÁ SENDO PREPARADA PARA RECEBER A NOTICIA DA PERDA DE NARVIK

PARIS, 15 (HAVAS) — Com o titulo — "Os acontecimentos do norte e a opinião allemã", o "Journal des Debats" publica um editorial em que commenta o embaraço do Reich para annunciar a victoria da marinha britannica. E escreve: "E' difficil annunciar ao povo allemão, embriagado pelo culto ao Fuehrer, que a marinha germanica acaba de soffrer uma verdadeira derrota. O regime hitleriano mantem-se pela violencia e pelo temor e quando pode pelo prestigio que conserva a massa a um tempo credula e frenetica. Não está, portanto, em condições de supportar por muito tempo as provas que reclamariam o espirito publico esclarecido e confiante no futuro. A Allemanha foi envolvida pelos seus chefes numa aventura que suppunha facil de vencer por meio da intimidação. O sr. Hitler obteve bom resultado com as operações de Vienna e Praga, e depois, embora mais difficilmente, com as de Varsovia. Finalmente viu a heroica resistencia da Finlandia e as difficuldades dos Soviets. Hoje esta desconcertada com a valentia da Noruega e o auxilio que lhe deram os alliados.

Assim a situação geral está completamente modificada. A intimidação já não basta. Os crimes contra o direito e a independencia dos pequenos Estados suscitou a reprovação universal, da qual o presidente Roosevelt se tornou o energico e eloquente interprete.

Ha um facto novo que tem geral repercussão. A Allemanha, depois de evitar a luta durante sete mezes, entra nella a perde. Não atacou a linha Maginot. Atacou a Polonia, mais fraca que ella, e a Finlandia, por intermedio dos Soviets. Finalmente ataca a Noruega, más encontra a esquadra britannica e com esta a sua primeira derrota. E' certo que ha de continuar a lutar. Procurará um successo em qualquer outro logar, na fronteira da Hollanda ou da Belgica ou nos Balkans. Não será batida sem que os alliados tenham empregado os mais rudes esforços. Mas quando tiver recebido varias lições, quando comprehender a loucura a que os seus dirigentes a conduzem, cairá. Este dia ainda não está proximo. Comtudo, o facto dos dirigentes do Reich não terem ousado dizer ao povo allemão a verdade sobre os acontecimentos do norte é bastante significativo".

PREPARANDO A OPINIAO PUBLICA

AMSTERDAM, 15 (Havas) — Os allemães são obrigados a reconhecer as pesadas baixas que soffreram na Noruega e preparam a opinião publica para receber a perda de Narvik. E' assim que confessam que aquelle porto foi hermeticamente bloqueado pela esquadra britannica.

Os observadores neutros de Berlim verificam que a confusão e a colera são cada vez maiores nos circulos officiaes allemães.

A proposito escreve o correspondente em Berlim do "Algemein Handelsblad". E' quasi exclusivamente contra a Grã-Bretanha que se volta a colera dos nazistas". Em seguida, declara que os circulos nazistas propalam terem os inglezes bombardeado a cidade de Bergen e atirado em Narvik contra um marinheiro allemão que se salvava de um naufragio. Em represalia, os inglezes terão uma cidade bombardeada.

O mesmo correspondente verifica que a Allemanha se interessa cada vez mais pela situação da Hollanda e da Belgica e principalmente pelos paizes balkanicos.

"Dá a entender, continua o correspondente, que é preciso antes esperar por uma acção dos alliados nos Balkans do que do occidente. Como sempre allega-se que a Allemanha não deseja de modo algum estender a frente de combate em detrimento das pequenas potencias, mas acredita-se que tudo está prompto na Allemanha para responder a um eventual ataque da França e da Grã-Bretanha".

Completa a Derrota do Terceiro Reich

E' Essa a Opinião dos Criticos Militares e Estrangeiros

NOVA YORK, 15 (Havas) — O desembarque de tropas alliadas na Noruega foi annunciado com enormes "manchettes" nas edições especiaes dos vespertinos.

"Os inglezes desembarcaram e afundam transportes nazistas", "Os alliados martelam as posições allemães", são alguns dos cabeçarios.

Os jornaes registam as operações de Narvik como o primeiro grande successo dos alliados na guerra contra o Reich. Na Broadway, apesar do movimento febril e do trafego incessante numerosas pessoas se reunem diante dos pontos de jornaes e manifestam por exclamações ruidosas o enthusiasmo causado com a derrota nazista.

O "New York Sun" commentando os acontecimentos declara que "se os alliados puderem cortar as communicações navaes entre o Reich e as tropas allemães da Noruega, e se puderem, além disso, desembarcar contingentes sufficientes, estarão em condições de fazer com que o Exercito Allemão soffra a mais dura das provações".

ELOQUENTE EDITORIAL DO "TEMPS"

PARIS, 15 (Havas) — Referindo-se ás operações dos alliados na Noruega o "Temps" escreve: "As operações navaes empreendidas pelos alliados no norte da Europa representam um dos feitos mais notaveis dentro das possibilidades de guerra naval.

A frota britannica justificou, mais uma vez, sua velha e solida reputação. Cobriu-se de gloria, não sómente na batalha de Narvik, mas igualmente na operação que consistiu em penetrar no Skagerrark e no Kattegat, afim de collocar campos de minas, isolando assim as costas norueguezas, dinamarquezas e allemãs do Baltico.

Sabe-se agora porque durante varios dias o Almirantado silenciou sobre taes operações que tinham um caracter tão novo e tão consideravel.

O "Temps" salienta as difficuldades que a Allemanha encontrará no futuro e assignala que a opinião do mundo sabe que a victoria naval dos alliados tem um alcance decisivo para o resultado da guerra.

A opinião do mundo sabe, accrescenta o "Temps", que o Reich de Hitler tem agora, segundo uma expressão do sr. Paul Reynaud, uma ferida incuravel... Os feitos notaveis da frota britannica acabaram definitivamente com a lenda da invencibilidade da nova Allemanha.

O "Temps" termina: "A Grã-Bretanha e a França são estreitamente ligadas, a primeira domina os mares, a segunda dispõe de uma das forças militares mais seguras da Europa.

O facto de que a França e a Grã-Bretanha souberam assegurar-se na hora do perigo commum uma forte collaboração, traz a justificação completa da continuidade da cooperação franco-britannica."

A OPINIÃO DOS TECHNICOS MILITARES HOLLANDEZES

AMSTERDAM, 15 (Havas) — Os technicos militares dos grandes jornaes hollandezes resaltam a importancia das victorias britannicas na Noruega. O redactor especializado do "Telegraf" julga que os allemães commetteram um erro emprehendendo o desembarque de tropas sem terem a supremacia maritima. Se o Reich para garantir as communicações com a Noruega for obrigado a passar pela Suecia, haverá uma nova extensão do conflicto que só póde ser prejudicial aos allemães.

O redactor militar do "Het Volk" accentua as difficuldades existentes para o desembarque de tropas alliadas na Noruega, porém não julga que os allemães possam se manter solidamente nessa região. O "Nieuwe Rotterdamsche Courant" compara os effectivos das frotas em combate e suas respectivas perdas, concluindo que as baixas da marinha allemã são muito graves, principalmente se for levado em conta que a tonelagem dos navios que estão sendo construidos pelos alliados é muito superior ás construcções navaes do Reich.

A PERDA DE NARVIK

LONDRES, 15 (Havas) — Um conhecido especialista em questões de metallurgia declarou hoje ao redactor industrial da Press Association que a occupação de Narvick pelos inglezes terá como resultado privar a Allemanha de cerca de um quarto dos seus abastecimentos em minerio, mas, effectivamente, o prejuizo ainda é maior.

"O Reich — declarou o technico — necessita o rico minerio da Escandinavia para mistural-o com o minerio de qualidade inferior; mistura indispensavel á applicação do processo "Basic Bessemer" sobre o qual está baseada toda a industria metallurgica allemã, em tempos normaes".

O especialista accrescentou que desde o inicio da guerra a capacidade de producção de ferro do Reich diminuiu exactamente da metade. "Para resistir ao golpe de Narvik, os allemães serão obrigados a reunir tudo o que possuem em ferragem, desorganizando a industria com a retirada das vias ferreas secundarias e com a demolição de edificios".

Indignados os Allemães Com a Derrota em Narvik

O ANNIQUILAMENTO DA ESQUADRA E DOS MARINHEIROS DO REICH E' APONTADO COMO UM CRIME BRITANNICO

BERLIM, 15 (U. P.) — Em suas primeiras edições os vespertinos protestam energicamente contra os britannicos, fundando-se nas noticias allemãs segundo as quaes as forças do Reino Unido abriram fogo no sabbado contra marinheiros nazistas que cairam ao mar em Narvik.

Os despachos não dizem como esses marinheiros foram lançados na agua visto que, ate agora, não foram annunciadas baixas allemãs em Narvik. Os jornaes "Zwoelf Uhr Blatte" e "Berliner Zeitung Ammitag" reprovam "a barbarie" britannica, dizendo "não a esqueceremos".

O primeiro delles accrescenta: "Jamais esperamos attitudes humanitarias da parte dos britannicos, mas nunca pensamos que o marinheiro britannico chegasse a esse nivel de odio e brutalidade sem parallelos. Nós, os allemães, não o esqueceremos. Chegara o dia de ajuste de contas. Nossos irmãos que cairam sacrificados covardemente pelas balas britannicas podem ficar certos de que a sua morte estará á frente da extensa lista de crimes pelos quaes exigiremos uma expiação, uma dura e amarga expiação".

Guerra Total á Inglaterra

(Conclusão da 1.ª Pagina)

britannicos — presumivelmente — bombardearam uma estação ferroviaria em Schleswig e Volstein. Nessa opportunidade foi feito ver á Inglaterra que se essas incursões se repetissem, a Allemanha responderia com as mesmas armas, bomba por bomba, ataque por ataque.

Não se sabe ainda se serão tambem utilizados os submarinos na nova offensiva contra a Inglaterra. Declaram, porém, os circulos autorizados, que nos futuros ataques contra o Reino Unido, a aviação será a principal arma empregada.

A referida declaração foi feita por causa de artigos publicados nos jornaes de Berlim, mostrando que a occupação pela Allemanha dos principaes pontos estrategicos da costa norueguezа tinha fornecido bases mais proximas e de mais seguro effeito para um ataque a Scapa Flow, onde se concentra a esquadra ingleza e tambem para um bombardeio a Firth of Forth.

Foi declarado esta noite em fonte de responsabilidade, que o primeiro resultado obtido, quanto á parte estrategica, durante as operações da semana passada, foi o do dilaceramento do que o almirante Von Tirpitz qualificou durante a Grande Guerra de Triangulo de Agua do Mar do Norte, com o qual a Grã-Bretanha bloqueava todo o accesso ao Atlantico. Ao abrir caminho por esse triangulo e ao estabelecer bases em pontos como Trondheim, a aviação allemã poude agora dominar o Mar do Norte desde as Ilhas Orcadas até o circulo Polar Arctico.

A esse respeito o "Nachtausgabe" publica um commentario dizendo que a base de Trondheim será não só util aos ataques contra a Grã-Bretanha como tambem para dominar uma grande zona do Mar do Norte e do Atlantico. "Isto — declara — resultará num consideravel debilitamento da posição estrategica da Inglaterra".

Este commentario assim como os de outros jornaes, affirmando que a aviação é a arma mais poderosa que o Reich possue e que as actividades dos ultimos dias demonstraram que não basta dispôr-se de uma marinha de guerra numerosa para dominar os mares, faz prevêr, e com bastante base, a intensificação das incursões aéreas allemães sobre a Grã-Bretanha.

Os ataques permittirão determinar a efficacia das baterias anti-aéreas que defendem as costas britannicas, para um futuro ataque em massa da aviação allemã.

A Ordem Pan-Americana Não Está Edificada no Odio ou no Erro

(Conclusão da 1.ª Pagina)

bre o intercambio e adiantar a obra de fomentar sãs relações commerciaes.

Detrás, porém, dastas palavras prosaicas, estava a força impulsionadora de um grandioso conceito americano que se havia concentrado em si mesma durante 60 annos.

O ideal se originou na mente de Simon Bolivar e uma historia gloriosa conservou para nós o borrador que havia escripto em 1825.

Sua finalidade era a paz nas Americas. Sua esperança era que o exemplo americano trouxesse a seu tempo a paz ao mundo inteiro. Seu plano estava enunciado em uma só e brilhante oração: "O novo mundo se organiza em forma de nações independentes, todas unidas por uma lei commum, que controlará suas relações exteriores e lhes offerecerá a força estabilizadora de um congresso geral e permanente." O resultado, como sabeis, foi a convocação da Conferencia do Panamá em 1826. Nessa época necessitava de uma mentalidade audaz para siquer sonhar com a paz universal. E o Congresso de Panamá, precisamente deu uma expressão clara a essa aspiração. Anteriormente, o mundo sómente havia conhecido dois systemas de paz. Um delles era a paz da conquista universal que Roma havia alcançado e perdido, e que Napoleão em vão se esforçou por imitar.

"O outro era a paz perigosa e temporaria do equilibrio do poder, que já em 1826 era já uma solução de modo algum permanente.

No Congresso de Panamá as nações proclamaram o ideal da paz cooperativa. Paz de livres e de eguaes, que livremente decidiam resolver os litigios que pudessem surgir entre elles por nenhum outro meio que o do fosse o pacifico, e resolvidos a cooperar entre si para o maior bem de todos.

Anteriormente, em momento algum se havia pedido a um grupo semelhante de nações renunciar ao esplendor da conquista indefinida para alcançar sua verdadeira grandiosidade mediante a cooperação pacifica. Não obstante, isso era precisamente o que as Americas consideravam.

O sonho de Bolivar não se realizou no Congresso de Panamá, mas sim ficou como fonte de inspiração. Aos escriptores, poetas e sonhadores que mantiveram latente o ideal da paz cooperativa durante o imperialista 19.º seculo, devemos perenne gratidão.

Apesar das diversas tentativas que se fizeram para dar cumprimento ao ideal da unidade inter-americana, transcorreram mais de 6 decadas antes que a semente começasse a germinar. E' motivo de orgulho para mim o facto de que a iniciativa tivesse partido dos Estados Unidos.

Em 1880 o presidente Cleveland approvou uma lei que o autorizava a convocar os paizes americanos para uma conferencia com o fim de ser elaborado um plano pacifico para resolver controversias e disputas e para que se animassem as relações reciprocas em beneficio de todos.

Nesta conferencia inter-Americana de 50 annos atrás estabeleceu-se a União Internacional das Republicas Americanas cujo anniversario commemoramos hoje. Na conferencia de abertura, James G. Blaine expressou seu elevado proposito com as seguintes palavras: — Acreditamos que o espirito de justiça, de interesse igual e commum dos Estados americanos não deixará logar para um equilibrio de poder anti-social semelhante ao que tem occasionado guerras no estrangeiro e empapado a Europa de sangue."

"Cincoenta annos de incessantes esforços adiantaram muito as nossas Republicas na senda que conduz a esse objectivo. Hoje mais do que nunca nossa Nação tem razão para apreciar o fructo desse progresso.

Hoje, novamente, entregamo-nos ao antigo problema.

A paz universal e perduravel continua sendo um sonho. A guerra mais horrenda e destruidora, mas que nunca pousou sua mão fatidica em muitas partes da terra, faz novamente sentir seus effeitos. A paz em nossas nações americanas permanece segura em virtude dos systemas que conseguiram criar.

A paz reina no hemispherio occidental porque nossas nações conseguiram livrar-se do medo. Nenhuma nação terá a verdadeira paz, si esta fôr presidida pela sombra da coerção ou pela invasão. Pelo processo simples de convir em que cada paiz respeite a integridade e a independencia dos demais, o mundo será libertado da maior e mais simples causa da guerra. A continencia e a acceitação dos direitos iguaes de nossos visinhos como acto de vontade effectiva nos deu a paz de que temos desfrutado e que conservaremos emquanto nos mantivermos fieis a esta terminante lei moral.

A paz reina entre nós porque decidimos — coisa propria de visinhos — cuidar sómente do que é nosso. Renunciamos todos e cada um ao direito que teriamos de intervir nos assumptos internos dos demais paizes por reconhecermos que as nações livres e independentes devem dar fórma a seus proprios destinos e encontrar seus proprios meios de vida.

A paz reina hoje entre nós porque resolvemos solucionar toda a disputa que se nos apresente mediante negociações amistosas, de accordo com a justiça e a equidade, antes que recorrer á força. Criamos um procedimento efficaz para esse fim e demonstramos nossa disposição de tirar todo o proveito possivel desse methodo.

"A paz reina entre nós, porque reconhecemos o principio de que sómente graças ás boas relações economicas internacionaes, vigorosas e reciprocamente beneficas, pode cada um de nós ter accesso adequado á opportunidade material necessaria para elevar o nivel do bem estar economico de nossos povos. Por todos os caminhos practicaveis procuramos materializar este principio vital.

Os que habitam este hemispherio não tem necessidade de procurar uma nova ordem internacional, já a encontramos. Não foi conquistada com exclamações hystericas, nem bruscos movimentos de tropas. Não eliminamos nações, não capturamos governos, nem arrancamos pessoas innocentes dos lares que haviam construido. Não inventamos doutrinas absurdas de supremacia racial, nem quizemos a dictadura á custa da revolução mundial.

A ordem inter-americana não foi construida pelo odio e pelo terror, cimentou-se mediante a obra effectiva e sem fim de homens de bôa vontade. Criamos bases para a vida de centenas de milhões e unificamos essas vidas pela devoção por uma ordem moral.

A paz cooperativa do hemispherio occidental não foi criada como sómente ser desejada, mas sim com algo mais que palavras, para ser mantida. Nesta associação de nações o que affecta a uma, affecta a todas. Só pedimos que o mundo nos acompanhe. Trilhamos a senda da paz e esforçamo-nos por não nos desviarmos, mas estaremos preparados para fazer frente á força si nos fôr feito o desafio.

No dia de hoje não podemos illudir-nos. Os velhos sonhos de um imperio universal estão despertando de novo. Ouvimos as raças exigirem o direito de predominio. Contemplamos os grupos que insistem em ter o direito de impor suas normas de vida ás demais nações.

Achamo-nos diante de coacções economicas, astutamente traçadas para alienar a certas áreas que se encontrem dentro das espheras de determinadas influencias.

Isso tudo não é um simples interesse academico. Sabemos muito bem que tudo o que se passa no Velho Mundo affecta directa e poderosamente a paz e o bem estar do Novo Mundo. Por esta mesma razão adoptamos normas que nos permittam enfrentar qualquer eventualidade. Em Buenos Aires, concordamos em viver juntos para defender e preservar a absoluta neutralidade de cada um dos Estados americanos contra qualquer ataque directo ou indirecto do outro lado dos mares. No Panamá, criamos os meios para afastar a guerra deste hemispherio. Rogo a Deus que não tenhamos que fazer algo mais. Porém, se fosse necessaria, estou convencido de que teriamos o maior exito. A força interna de um grupo de povos livres é irresistivel quando elles estão preparados para actuar.

Em meu conceito o mundo inteiro está lutando agora para encontrar as bases de sua vida nos seculos futuros. Mas o valor do amor será sempre mais forte do que o valor do odio, já que qualquer nação ou grupo de nações que empreguem o odio, se despedaçarão dentro de si mesmas eventualmente.

O valor das crenças na humanidade e na justiça é sempre mais forte que o valor das crenças na força, porque a força se volta finalmente para dentro, e quando isso occorre, cada homem ou grupo de homens é finalmente obrigado a medir sua força contra seus proprios semelhantes.

O valor da sinceridade e da verdade é sempre mais forte que o valor das mentiras e do cynismo. Ainda não se inventou um processo que possa separar permanentemente os homens de suas consciencias e de seus corações, o que evite que veja os resultados de suas idéas, conforme passa o tempo.

Não se póde fazer crêr aos homens que um systema de vida é bom quando esparge a pobreza, a miseria, a enfermidade e a morte. Os homens não podem ser sempre eternamente leaes, se não são livres.

Nós hoje acclamamos o symbolo de cincoenta annos do systema americano. Estamos decididos a continuar assim, em amizade. Estamos resolvidos a que nessas relações mutuas continuem sendo construidas na honra e na bôa fé. Estamos determinados a viver em paz e em segurança.

Estamos decididos a seguir o caminho dos povos livres para uma civilização digna dos homens livres".

Um Avião Estrangeiro Sobrevôa Liége

BRUXELLAS, 15 (Havas) — Um avião estrangeiro sobrevoou hoje a cidade de Liége.

A artilharia anti-aerea entrou em acção e o apparelho afastou-se.

DECRETOS-LEIS ASSIGNADOS

Approvada a Regulamentação Para a Execução do Recenseamento de 1940

Por decreto assignado pelo presidente da Republica, foi approvada a regulamentação para a execução do Recenseamento Geral de 1940, nos termos do decreto-lei n. 969, de 21 de dezembro de 1938. Por este decreto, o Recenseamento será realizado no dia 1º de setembro e investigará, segundo plano uniforme, os aspectos demographico, economico e social da vida brasileira, sendo que a investigação dos seus aspectos será levada a effeito através dos seguintes censos distinctos: a) — censo demographico; b) — censo agricola; c) — censo industrial; d) — censo commercial; e) — censo dos transportes e communicações; f) — censo dos serviços; g) — censo social. Poderão ser realizados, simultaneamente com os sete censos nacionaes, quaesquer levantamentos e inqueritos estatisticos complementares, que forem julgados opportunos ou necessarios pela Commissão Censitaria Nacional. O objecto, a extensão e a profundidade de cada censo, bem como as unidades censitarias e seus caracteres, serão determinados e definidos nos respectivos instrumentos de collecta, obedecidas as normas geraes constantes deste regulamento; e, todas as informações que forem prestadas para qualquer dos censos ou dos inqueritos complementares, quer directamente nos instrumentos de collecta, quer após o preenchimento dos mesmos, se destinam estricta e exclusivamente á elaboração estatistica pelo Serviço Nacional de Recenseamento. O decreto estabelece que as informações censitarias, indistinctamente: a) terão caracter confidencial inviolavel, não podendo ser objecto de divulgação que as individualise, nem constituir prova contra o informante, salvo nos casos em que forem prestadas de má fé; b) não poderão ser vistas ou consultadas sinão pelos empregados compromissados do Serviço Nacional de Recenseamento; c) não serão franqueadas ao conhecimento ou simples exame de nenhuma outra repartição publica ou organização particular, nem poderão servir a propositos fiscaes e policiaes; d) serão utilizados exclusivamente no preparo de dados e indicadores estatisticos sobre a população ou recursos e as actividades economicas e sociaes do paiz.

Os instrumentos de collecta serão elaborados de modo que permittam colher informações susceptiveis de apuração, segundo: a) as entidades federadas; b) os municipios e districtos; c) os "quadros" urbanos, suburbanos e ruraes, definidos ex-vi do decreto-lei n. 311, de 2 de março de 1938; d) as faces de quarteirão, quando os factos recolhidos se referirem a grandes cidades. O Serviço de Recenseamento Nacional delimitará as faixas territoriaes de jurisdicção estadual duvidosa ou contestada, afim de que os resultados censitarios relativos as mesmas possam ser destacados em qualquer tempo e incorporados aos da unidade politica que ali estabelecer, em definitivo, a sua jurisdicção.

Na Pasta da Viação foram assignados decretos pelo presidente da Republica, approvando projectos e orçamentos: para a construcção de um predio para moradia do agente da estação de Extremos, na Estrada de Ferro Central do Rio Grande do Norte; para acquisição de machinas pneumaticas necessarias á melhoria do apparelhamento da officina de pontes, situada no kilometro 3, da linha de Santa Maria a Porto Alegre, da Rêde de Viação Ferrea do Rio Grande do Sul; e, para acquisição e montagem de dois motores electricos, nas officinas da via permanente, em Nictheroy, da The Leopoldina Railway Company, Limited.

O presidente da Republica assignou decreto-lei alterando sem augmento de despesa, verbas orçamentarias do Ministerio da Justiça, reduzindo de 25:000$, a sub-consignação n. 29 — substituições — Corpo de Bombeiros do Districto Federal — Pessoal Militar — accrescentando-se essa importancia á sub-consignação n. 10 — Consignação I — Pessoal Permanente, da verba 1 Pessoal do referido Corpo de Bombeiros, que passa a ter a seguinte redacção: 1 tenente-coronel fiscal, 31:000$000, ficando por outro decreto-lei, assignado pelo presidente da Republica, restabelecidas no mesmo Corpo de Bombeiros, as funcções de tenente-coronel fiscal, que serão exercidas por um official da corporação.

Foram assignados decretos-leis pelo presidente da Republica, extinguindo no Ministerio da Viação, os seguintes cargos vagos, excedentes: de escripturarios — dois do quadro XX, tres do quadro XXI e um do quadro XXXI; de carteiro — um do quadro XIV, e tres do quadro XX; e de serventes — tres do quadro XXIII, um do quadro XXXV, um do quadro XXI, um do quadro XXVI, e um do quadro XXXIX.

Parte Hoje Para os EE. UU. o Ministro João Alberto

O PRESIDENTE DA COMMISSÃO DE DEFESA DA ECONOMIA NACIONAL EXPLICA-NOS A FINALIDADE DE SUA VIAGEM

A bordo do "Uruguay", partirá, amanhã, para os Estados Unidos o ministro João Alberto, presidente da Commissão de Defesa da Economia Nacional e director geral do Conselho Federal de Commercio Exterior, o qual leva a missão, que lhe foi commettida pelo presidente da Republica, de estudar as condições technicas necessarias ao estabelecimento da industria de papel para a imprensa em nosso paiz.

DECLARAÇÕES DO MINISTRO JOÃO ALBERTO

Ouvido sobre a sua viagem, respondeu-nos o sr. João Alberto o seguinte:

— "Vou, por determinação do presidente Getulio Vargas, aos Estados Unidos e, possivelmente, ao Canadá, estudar as condições technicas necessarias á fundação da industria de papel para jornal em nosso paiz. Percorrerei as principaes fabricas de cellulose da União Americana e daquelle dominio britannico, devendo levar em minha companhia, desde a partida de Washington, um technico especializado.

Sei, de antemão, que o Brasil possue vastas reservas de materia prima, parecendo-me que a criação daquella industria não comportará maiores difficuldades. Entretanto, nada poderei dizer, antes de ver o que pretendo ver. Vou examinar a questão, com a melhor boa vontade. Como sabe, isso é um velho caminho andado. O Brasil precisa tornar-se independente, quanto ao supprimento de papel para os seus jornaes, dos mercados de fóra. Essa, a intenção do Governo, que cogita de realizar algo de definitivo, de modo a assegurar successo economico ao tentamen, e não perder tempo em experiencias parciaes, que só serviriam para retardar a solução do assumpto e fazer arrefecer o estimulo em quantos se empenham em ver concretizada mais essa aspiração do jornalismo brasileiro.

O que posso affirmar é que o presidente Getulio Vargas está animado dos melhores propositos nesse sentido. E isso é só para se ter uma idéa da possibilidade do Brasil fabricar o papel para os seus proprios jornaes.

Nada mais poderei dizer, senão quando regressar, quando, então, terei ensejo de revelar aos jornalista — que é o maior interessados — o resultado da minha missão."

Officiaes Paraguayos Mandados Matricular Nas Escolas do Exercito

O ministro da Guerra em data de hontem, declara que attendendo á solicitação do governo da Republica do Paraguay, fica autorizada a matricula nas escolas abaixo indicadas dos seguintes officiaes do exercito daquelle paiz amigo: Na Escola do Estado Maior — majores Dionisio Baibuena, Sergio Nardi, Eustacio Rojas e Oscar Mora. Na Escola das Armas: capitães Martin Caniwo... Quintin e Alfredo Stroener. Na Escola de Aeronautica — Tenente 1.º de Comunicação Abdon Alvarez Albert. Como chefe desses officiaes permanecerá o coronel Paulino Antola, commandante das Forças Armadas do Paraguay.

Viajou Para Araxá o Chefe da Nação

O SR. GETULIO VARGAS E SUA COMITIVA TIVERAM FESTIVA RECEPÇÃO NA LINDA CIDADE MINEIRA

O presidente Getulio Vargas recebendo cumprimentos logo após o seu desembarque em Araxá

Com destino a Araxá, onde demorará alguns dias em estação de aguas, viajou domingo, por via aerea, em avião especial da Panair, o presidente Getulio Vargas.

Muito antes da chegada do chefe do Governo ao Aeroporto Santos Dumont, já ali se achavam innumeras pessoas de destaque social, que aguardavam a presença de s. ex., afim de cumprimental-o. Entre outras, puderam ser assignaladas, os ministros Souza Costa, Eurico Dutra, Aristides Guilhem, Waldemar Falcão, e Gustavo Capanema, general Góes Monteiro, governador Benedicto Valladares, interventor Henriques Dodsworth, major Filinto Muller, coronel Samuel Ribeiro, srs. Carlos Luz, Lourival Fontes, Waldemar Luz, Queiroz Lima e todos os membros do Gabinete Civil da Presidencia da Republica.

CHEGA AO AEROPORTO A ESPOSA DO CHEFE DO GOVERNO

Pouco antes das 9 horas, chegou ao Aeroporto Santos Dumont, a sra. Darcy Vargas. A esposa do presidente da Republica foi recebida por innumeras senhoras da nossa sociedade, com as quaes manteve cordeal palestra.

O PRESIDENTE DA REPUBLICA DEIXA O RIO NEGRO

Precisamente ás 7.55, o presidente Getulio Vargas deixou o Palacio Rio Negro em Petropolis, com destino a esta Capital. Viajando em automovel, o chefe do Governo fez-se acompanhar dos capitães Manoel dos Anjos e Flaviano de Mattos Vanique. Depois de breve demora no Palacio Guanabara, o sr. Getulio Vargas dirigiu-se para o aeroporto em companhia do general Francisco José Pinto, commandante Octavio de Medeiros, chefe e sub-chefe do Gabinete Militar da Presidencia e do seu ajudante de ordens capitão Manoel dos Anjos. Ao chegar ao aeroporto, o presidente Getulio Vargas recebeu cumprimentos de todas as autoridades e pessoas presentes.

O EMBARQUE

Depois de breve demora, o chefe do Governo dirigiu-se para o avião em que viajaria. Nesse apparelho tomaram assento, além do chefe da Nação, e a sra. Darcy Vargas, o governador Benedicto Valladares, o coronel Benjamin Vargas e senhora, o capitão Manoel dos Anjos e senhora e o coronel Samuel Ribeiro, director do Departamento de Aeronautica Civil.

Em outro avião, seguiram o commandante Raul Gama e Silva e senhora, o dr. Sá Freire Alvim e senhora, o commandante Angelo Nolasco e o dr. Jesuino de Albuquerque.

A VIAGEM

SANTOS DUMONT, 14 (A. N.) — Os aviões que conduzem o presidente Getulio Vargas e sua comitiva, passaram sobre esta cidade precisamente ás 10,06.

BARBACENA, 14 (A. N.) — A's 10,15 sobrevoaram esta cidade, os aviões especiaes em que viajam para Araxá o presidente Getulio Vargas e sua comitiva. Cortando a cidade em magnifico vôo, os referidos apparelhos rumaram para Bello Horizonte.

LAFAYETTE, 14 (A. N.) — Seguindo a rota de Bello Horizonte, passaram por esta cidade ás 10,27, os aviões que conduzem o presidente Getulio Vargas e sua comitiva. Os apparelhos viajam magnificamente a uma altura de 2.100 metros.

BELLO HORIZONTE, 14 (A. N.) — Chegaram ao aeroporto desta capital, ás 10,50, os aviões que conduzem para Araxá o presidente Getulio Vargas, sua senhora e comitiva. Depois de permanecer por alguns minutos aqui, o presidente Getulio Vargas retomou o apparelho em que viaja, levantando vôo precisamente ás 11,17.

PARA' DE MINAS, 14 (A. N.) — A's 11,45 os aviões que conduzem o presidente da Republica e sua comitiva, sobrevoaram esta cidade em rumo directo á estancia thermal de Araxá.

BORDO DO AVIÃO PPAX, 14 (A. N.) — Estamos a poucos minutos de Araxá, viajando a 1.800 metros de altura. A viagem prosegue optimamente, embora o tempo se apresente nublado.

ARAXA', 14 (A. N.) — O presidente Getulio Vargas e sua comitiva, chegaram a esta cidade ás 12,45. A população recepcionou carinhosamente o chefe do Governo e sua exma. esposa. Depois de receber os cumprimentos das autoridades, o chefe do Governo dirigiu-se para o Colombo Hotel, onde ficou hospedado.

COMO TRANSCORREU O SEGUNDO DIA DA PERMANENCIA DO CHEFE DO GOVERNO NAQUELLA ESTANCIA BALNEARIA

BARREIROS, ARAXA, 15 (A. N.) — O presidente Getulio Vargas esteve hoje pela manhã nas thermas em companhia do Governador Benedicto Valladares e do Cel. Jesuino de Albuquerque, iniciando assim a sua estação de tratamento, tendo, ao regressar, percorrido as dependencias do balneario. Tornando ao Hotel, o presidente trabalhou em seu gabinete até ao meio-dia.

Após o almoço, o presidente Getulio Vargas deu o seu passeio habitual a pé, percorrendo cerca de tres kilometros. Em companhia do Governador Benedicto Valladares, visitou o local onde se encontram os animaes de montaria escolhidos entre os melhores existentes na Força Publica do Estado, e, a seguir, inspeccionou as obras da grande avenida que está sendo construida em torno do lago natural existente no centro de Barreiros.

Cerca de 3 horas, o presidente visitou, no salão de honra do Hotel, a Exposição de Pintura do artista portuguez Almeida Carvalho, comprehendendo 32 quadros, muitos dos quaes sobre themas da historia do paiz.

Logo depois, o presidente recebeu os cumprimentos de numerosas pessoas da sociedade local, entre as quaes o prefeito do municipio de Patos, que palestrou longamente com s. excia. sobre a situação das culturas do arroz e do trigo no Estado de Minas.

A' tarde, o sr. Getulio Vargas, depois de trabalhar cerca de uma hora em seu gabinete, voltou ás thermas, terminando assim o segundo dia de sua permanencia em Araxá, onde tem recebido dos mais diversos municipiost mineiros e de outros pontos do paiz, mensagens de boas vindas e manifestações de sympathia.

A Cerimonia de Hontem no C. I. D. A. A.

O Ministro da Guerra e Altas Autoridades Militares Estiveram Presentes

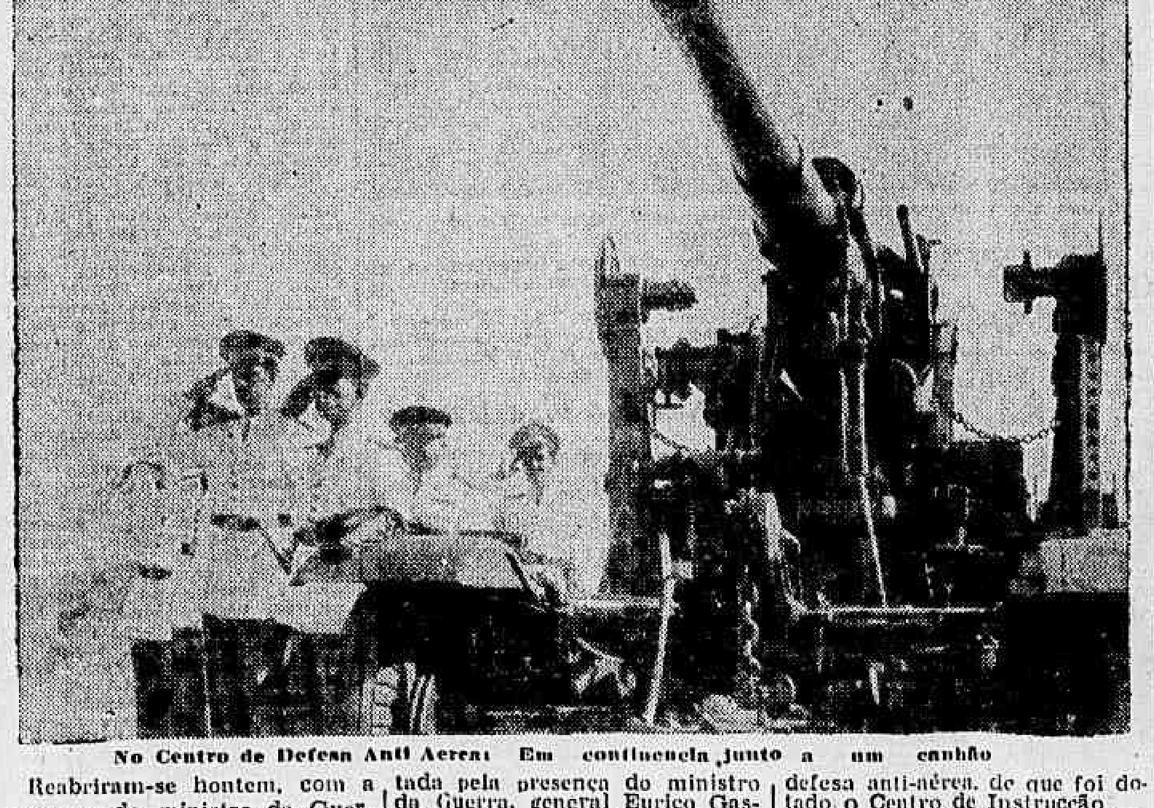

No Centro de Defesa Anti Aerea: Em continencia junto a um canhão

Reabriram-se hontem, com a presença do ministro da Guerra, os cursos do Centro de Instrucção de Defesa Anti-Aérea, que inaugurou, no seu segundo anno de vida, os cursos especializados para officiaes de Artilharia.

Situado na Villa Militar, o Centro fôra criado ha pouco mais de um anno pelo presidente da Republica, por suggestão do ministro Eurico Gaspar Dutra e attendendo á necessidade urgente, de que padecia o nosso Exercito, de um apparelhamento efficiente de defesa contra ataques aereos.

Entregue á direcção do major Edgard Alves Maia, o Centro de Instrucção vem produzindo os seus efficientes resultados, iniciando agora o seu curso para officiaes, que será ministrado por instructores brasileiros.

A solennidade, realizada ás 9 horas de hontem, foi abrilhantada pela presença do ministro da Guerra, general Eurico Gaspar Dutra, e dos generaes Pedro Cavalcanti, director geral do Ensino Militar e Heitor Augusto Borges, commandante da Infantaria Divisionaria da 1ª Região Militar, além de varios officiaes da Missão Militar Franceza e dos differentes corpos do Exercito e da Marinha.

Iniciando a cerimonia, o commandante do Centro, major Edgard Alves Maia, pronunciou expressivo discurso em que focalizou as actividades durante o corrente anno.

Terminada a oração do director do estabelecimento, o general Pedro Cavalcanti, director geral do Ensino Militar, levantou-se para pronunciar o seu interessante discurso, terminado o qual os officiaes presentes dirigiram-se a visitar o novo material Krupp, composto de canhões typo 1939, recentemente adquirido na Allemanha, para a defesa anti-aérea, de que foi dotado o Centro de Instrucção.

São os seguintes os officiaes inscriptos nos cursos que funccionarão no corrente anno no C. I. D. A. A.:

Curso B-1: capitães Abda Araguarino dos Reis, Helio Corrêa Rodrigues, Francisco Paulo de Faria e Olivier de Souza Caldas; primeiros tenentes José de Mello Mourão, Jonathas Pinheiro Lisbôa e Arnaldo dos Santos.

Curso B-2: capitães Humberto Salles de Moura Ferreira, José Campos Aragão, Pedro Gonçalves Medeiros e Gilberto da Cruz Messeder; primeiros tenentes Affonso Jorge Von Trompowski, Luiz Felippe da Silva Wiodmann, Domiciano Muller Ribeiro, Edmir Mello, Floriano Moura Brasil Mendes, Polycarpo de Oliveira Santos, Durvalino Junqueira Pimentel, Reynaldo Mello Almeida, Newton Ourique Oliveira e Sebastião Pereira Chaves.

Noticias do Ministerio da Guerra

O ministro da Guerra autorizou a execução das provas aéreas, de accordo com as instrucções baixadas, a partir de 1º de julho proximo. Por esse motivo, declara o general Isauro Reguera, director da Aeronautica, que continuam em vigor neste semestre as approvadas por aquelle titular.

— O coronel Alcio Souto, que acaba de commandar uma das divisões nas manobras militares de Saycan, apresentou-se hontem ao ministro da Guerra e ás demais altas autoridades militares. O coronel Souto, que ha pouco serviu como nosso addido militar na Argentina, desincumbindo-se brilhantemente dessa missão, foi nomeado para chefiar uma das secções do Estado Maior do Exercito, tendo assumido ainda hontem essa funcção.

— No Centro de Preparação de Officiaes da Reserva, do commando do tenente-coronel Alfredo Gomes de Paiva, realiza-se hoje, ás 8 horas, no respectivo quartel á Avenida Pedro II, a cerimonia da abertura das aulas do curso "A", com o seguinte programma: a) formatura de uma companhia com bandeira e banda de musica e de todos os alumnos; entrega da medalha de ouro ao director do C. P. O. R.; compromisso á Bandeira e compromisso dos aspirantes da turma da 2ª época; leitura do boletim pelo capitão ajudante secretario; saudação dos novos alumnos pelo general Pedro Cavalcanti. Uniforme, 5.

Durante a cerimonia tocará a banda de musica do Batalhão de Guardas.

A NOSSA OPINIÃO

AS CONCLUSÕES DO INQUERITO DO DESASTRE DA THEREZOPOLIS

O titular da Viação fez divulgar o relatorio da Commissão encarregada de proceder ao inquerito sobre as causas do desastre de Therezopolis. Pelas conclusões do mesmo verifica-se que a negligencia dum funccionario foi na verdade, o que occasionou o sacrificio de tantas vidas e tantos e vultosos prejuizos materiaes.

O exame — meticuloso e imparcial da documentação que instruiu o processo, revela, outrosim, que a grande emoção causada no espirito publico, pelo inesperado e doloroso acontecimento, permittiu, de certo modo, confundir a respnsabilidade definida do machinista com hypotheticas falhas da administração da Estrada. O trabalho, porém, realizado pela Commissão de Inquerito e já entregue ao sr. presidente da Republica, dissipa completamente quaesquer duvidas a respeito, e propõe, ao mesmo tempo, medidas que se forem adoptadas terão o merito de evitar, de futuro, julgamentos apressados.

A suggestão apresentada pela Commissão de Inquerito, no sentido de se conceder plena autonomia a Central do Brasil, deverá merecer o mais franco acolhimento do sr. Getulio Vargas e a nosso ver, ninguem melhor para assumir, em tal circumstancia, a direcção suprema daquella Estrada, do que o illustre engenheiro e seu actual director, sr. Waldemar Luz.

De facto, a sua competencia de administrador, aliada á pratica adquirida no longo periodo em que esta a frente dos destinos da Central, assegura lhe uma posição de indiscutivel prestigio.

DIARIO CARIOCA sente-se, aliás, á vontade para defender o ponto de vista da Commissão de Inquerito, no tocante á autonomia absoluta, da referida Estrada, porque já ha seis annos sustentava ser indispensavel aquella providencia como a unica para solucionar os problemas que hoje se arrastam melancolicamente.

Registando, portanto, as conclusões do inquerito do desastre da Therezopolis, destacamos delle dois aspectos de summa importancia: primeiro, ficam desfeitas as injustiças de que foi victima o sr. Waldemar Luz; segundo, a necessidade urgente de tornar realidade um velho ponto de vista do DIARIO CARIOCA, o da autonomia absoluta da nossa principal ferrovia.

A Sorte Sabe a Quem Ajuda e o Povo Tambem

AGAMEMNON MAGALHAES

A "Folha da Manhã" e o Radio Club de Pernambuco, os dois orgãos de publicidade mais populares do Nordeste, tomaram a iniciativa de um movimento de opinião em torno da personalidade do presidente Getulio Vargas, divulgando as impressões que estão recebendo de todos os brasileiros dessa região.

As primeiras impressões recebidas vêm dos humildes. Do homem da rua. Do homem do campo. Do homem do povo. Que julga com espontaneidade e sabedoria. Que julga sem lisonjas, sem calculo, sem favor, sem interesse.

Hontem, dizia o meu engraxate: — O dr. Getulio é um homem de sorte e o senhor é outro. Que eu tenho sorte, não ha duvida, mas o presidente Getulio Vargas tem sorte e cabeça. E uma cara de pae de todos, accrescentou elle.

Fixando esse julgamento, fiquei pensando como a fortuna politica e as victorias da vida publica exercem certa fascinação e attraem tantas sympathias do povo e das elites. Raras as biographias dos homens de Estado, que não incluam nos seus retratos a sorte, como traço culminante das personalidades.

Ainda, agora, lendo os "Grandes Contemporaneos", de Winston Churchill, vejo que, no estudo da personalidade de Roosevelt, o escriptor diz que a sorte é mais do que uma amiga do presidente americano. E' uma fanatica.

..A sorte sabe a quem ajuda e o povo tambem.

O TABELLAMENTO DE VERDURAS

UNIDOS OS HORTICULTORES EM TORNO DA SUA ASSOCIAÇÃO DE CLASSE

A entrevista do sr. Adriano Dantas, — leader dos lavradores do Districto Federal — publicada em nossa edição de 7 do corrente, causou excellente impressão nessa numerosa classe.

A antiga Commissão de Abastecimento da Prefeitura já attendeu, em parte, as reclamações que foram julgadas razoaveis, principalmente quanto ao "espinafre" e á "couve" e está estudando os meios de estender o seu amparo aos horticultores.

Nos diversos mercados e feiras-livres, tivemos opportunidade de ouvir a opinião dos mais adiantados lavradores, taes como os srs. Arthur de Souza, José Rodrigues, Manoel do Amaral, Antonio da Silva e José da Silva Amaral, sendo todos unanimes em applaudir a attitude do sr. Adriano Dantas.

Outra questão que está preoccupando os lavradores do interior, é a do augmento das tarifas da Central, assumpto esse que trataremos opportunamente.

Pagamentos de Hoje no Thesouro

Na Pagadoria do Thesouro Nacional serão pagas, hoje, as seguintes folhas tabelladas no 1.º dia: Montepio Militar da Marinha, de A a Z, e Diversas Pensões da Guerra de A a I.

Vae Ser Mãe ?

Está preparada para essa missão tão sublime ?
Quer um filho sadio, intelligente e bello ?
Então, leia e medite

BIOLOGIA DA MULHER

Traducção de Isabel Medeiros e prefacio de seu pae, o notavel especialista em nervosos e jornalista, **Prof. Mauricio de Medeiros.**

Terá então os melhores elementos para conseguir seu maximo ideal : Ser mãe !

A' venda em todas as livrarias e na Editorial CALVINO Ltda.
RUA SÃO BENTO N. 26 — RIO DE JANEIRO

Preço 8$000 — **Pelo Correio 9$000**

PELO FUNCCIONALISMO

AGIOTAGEM CRIMINOSA

Com Vistas ao Tribunal de Segurança

Quando o governo promulgou a lei que regulava as consignações em folha, teve em mira arrancar o funccionalismo das garras dos agiotas. Estes foram impedidos de serem procuradores dos servidores do Estado.

A despeito, porém, da bôa intenção do governo federal, a agiotagem recorreu a outros methodos e outros processos. E o pobre funccionalismo continuou a ser roubado, a ser explorado impiedosamente pelos velhos profissionaes da agiotagem.

O Tribunal de Segurança Nacional já prendeu pela gola alguns desses cavalheiros, fechando-lhes as arapucas que [illegible] "casas bancarias" etc. [illegible] ainda ha muitas outras a varejar. Estamos informados de que o sr. Mac Dowell, procurador daquelle tribunal, recebeu, ha quasi um mez, uma denuncia contra uma dessas arapucas que até hoje não foi ainda attingida pelos rigores da lei.

E' claro que essas casas mantêm duas escriptas: uma para illudir a fiscalização, outra para os seus chefes terem sempre, diante dos olhos, a "belleza" dos lucros. Mas o Tribunal de Segurança tem todos os meios para apurar a verdade.

JASCHA HEIFETZ, NA TELA DO SÃO LUIZ 6.ª-FEIRA EM "MUSICA, DIVINA MUSICA"

Joel Mc. Crea e Andrea Leeds, em "Musica, Divina Musica!"

"Musica, divina musica!". Esse film foi idealizado por Samuel Goldwyn com o proposito de offerecer ás platéas do mundo inteiro, até onde um "virtuose" da fama de Heifetz não póde chegar assiduamente, um documento bem expressivo de sua elevada arte ao violino. Mas, o que se viu, no final, foi um espectaculo capaz de satisfazer a todas as classes de publico, tanto ás que procuram romance, acção, aventuras — e lá estão Joel Mc. Crea, Andréa Leeds e Walter Brennan para esse fim — como para os que se preoccupem, de preferencia, com a arte excelsa de Heifetz. O insigne musico, ora no Rio, tem a seu cargo, um papel de importancia, e disso todos vão certificar-se quando "Musica, divina musica!" for estréada no São Luiz, já na proxima sexta-feira, dia 19, pela United Artists.

"A Imperatriz Louca", Vae Dar Aos Fans Uma Nova "Star" Medea de Novarra

Cercando a nova star que surge radiosa de belleza e beijada pelo sol da arte perfeita, ainda encontramos, entre outros, Conrad Nagel e Evelyn Brent, os dois queridos veteranos, Guy Bates Post, Nigel de Brulier, Lionel Atwill, Claudia Dell, Michael Visaroff, Graciela Romero, Julian Rivero, etc.

"A Imperatriz Louca" descreve-nos a vida intima da infeliz Carlota. E o mundo aprenderá a consideral-a a imagem viva do infortunio... Nunca houve, de facto, soberana mais excelsa, nem mulher mais valorosa do que Carlota do Mexico!

Segunda-feira, no Odeon, teremos, assim, um drama intenso e uma nova star, com "A Imperatriz Louca" e a fascinante Medea de Novara!

"Perfidia" Será o Proximo Cartaz do Cine Rio

Para substituir o actual cartaz do Cine-Rio, "Trafico Humano" que all vem obtendo um grande exito desde segunda-feira, foi escolhido o primoroso film da Paramount, "Perfidia", com Luiz Villarino e Maria Montoya.

Trata-se de um dos mais impressionantes e suggestivos dramas da téla, desenvolvendo uma historia de grandes lances, pondo em destaque o valor desses dois admiraveis astros do cinema. Além desse film, o Rio exhibirá varios shorts, desenhos e jornaes num legitimo espectaculo de bom gosto, attracção e encanto.

O MIKADO

Uma scena do film "O Mikado"

Afinal os amantes da boa musica e apreciadores da verdadeira arte cinematographica vão ter opportunidade de encontar no film "O Mikado" que estreará no cinema Plaza já na proxima segunda-feira, dia 22, tudo que de mais bello possa offerecer um film. "O Mikado" foi transportado para a téla sob a direcção maestria de Victor Schertzinger baseado na opera de Gilbert e Sullivan, mundialmente conhecidos. E' todo em technicolor e este colorido é tão perfeito que sem exaggero algum podamos annuncial-o como o "unico" no genero. Os papeis principaes estão em mãos de Kenny Baker, um dos cantores mais famosos da Opera, Jean Colin no papel de Yam-Yam, a linda Japonezinha cujo destino está ligado á Kó-Kó, desempenhado por Martyn Green, são ambos artistas de fama.

* * *

"Viviane Romance Chegou Até Onde Podia Chegar"

Eis uma phrase de Lucien Bernier, o autorizado critico de "Paris-Soir", referindo-se a Viviane Romance depois de assistir a sua interpretação em "A Escrava Branca": — "Viviane chegou até onde podia chegar, jámais assistimos no cinema, uma interpretação tão perfeita e real, tão eloquente como sincera e sensata". O elogio não parou ahi. O critico francez alonga-se ainda em diversas considerações sobre Viviane Romance considerando-a a mais completa actriz do cinema.

Esse film que será mostrado no Brasil pela distribuição do Broadway-Programma, dentro de alguns dias subirá ao cartaz do Broadway, para que o publico sinta e comprehenda melhor a justiça e o louvor dos criticos autorizados.

SOCIAES

CARNET

No palacio Itamaraty, sob a presidencia do ministro Oswaldo Aranha, ás 17 horas, de amanhã, quarta-feira, o Instituto Historico e Geographico Paraense entregará ao general Rondon o titulo de presidente de Honra daquelle Instituto, cargo occupado anteriormente pelo Conselheiro Ruy Barbosa.

— Amanhã, jantar-dansante no "grill" do Casino da Urca, com a revista "Caras Novas". Convites e mesas por intermedio dos associados da A. A. Banco do Brasil. Traje de passeio.

— Os alumnos que terminaram o Curso de Assistencia Social reunir-se-ão hoje, num jantar de confraternização, o qual terá logar no grill da Urca.

— No proximo dia 20 do corrente, será realizada na Sociedade de Medicina e Cirurgia uma sessão scientifica, dedicada á memoria do professor Abreu Fialho, promovida pela directoria da Sociedade Brasileira de Ophtalmologia.

— O Club de Regatas do Flamengo está preparando para levar a effeito, amanhã, no "grill-room" do Casino da Urca, ás 20.30 horas, um jantar dansante em prol da construcção da Piscina.

— No altar-mór da igreja de São Francisco de Paula, será rezada hoje, ás 10 horas, missa de 7º dia, por alma do dr. Salvador Augusto de Araujo Jorge.

— Por alma do sr. Raymundo York Stony, será rezada hoje, ás 10.30 horas, missa de 7º dia, no altar-mór da Igreja de São Francisco de Paula.

— Na Igreja do Coração de Maria, será rezada hoje, ás 8 horas, missa de 30º dia, por alma de Mathilde Amelia Reis.

— Na Igreja de São José, será rezada hoje, ás 7.30 horas, missa de 7º dia, por alma de Almir Pinheiro Neves.

— Será rezada hoje, na Igreja do Carmo, ás 10 horas, missa de 7º dia, por alma do sr. Francisco Estanislau Leal da Silva.

ANNIVERSARIOS

Fazem annos hoje: os srs.: desembargador Martinho Garcez Caldas Barreto, coronel Antonio Joaquim Damasio, major Benjamin Gonçalves, major João Baptista Rangel, dr. Raymundo Pereira Rego, dr. Pedro Lago, Antonio Manoel de Faria.

Senhorinhas: Julia Lourenço da Silva Ramos, Laura Arthenisa dos Santos, Orminda Fluza, Ilka Teixeira de Castro, Adalgisa Pereira Dias e Maria Isabel Sayão Lobato.

Senhoras: Leonor Gusmão Lessa, Carolina Guedes.

CASAMENTOS

Realiza-se hoje, na matriz do Sagrado Coração de Jesus, ás 17 horas, o enlace matrimonial do sr. Mario Mattos Faro, com a senhorinha Yvone, filha do sr. João Garcia Rosa e da sra. Dalila Mendonça Garcia Rosa.

BODAS DE OURO

Em commemoração a passagem do 50º anniversario de casamento do commendador José Antonio Guimarães e sra. Carolina Gomes Gonçalves Guimarães, seus filhos mandam celebrar, hoje, ás 9 horas, no altar-mór da Igreja de São José, no Engenho de Dentro, missa em acção de graças.

FALLECIMENTOS

Falleceu, em sua residencia, á rua Viveiros de Castro, 29 (Leme) a sra. Laurita de Almeida Sampaio, virtuosa e distincta senhora da nossa sociedade. Era irmã da viuva Felix Gasper e tia do capitão de mar e guerra dr. Ranulpho Sampaio, director do Hospital Central da Marinha. O enterro saiu hontem, ás 17 horas, de sua residencia para o cemiterio de São João Baptista.

A Mulher e o Lar

Vestido de jersey de lã cinzento esverdeado. Os lados da saia ajustados á cintura dão bastante roda ao mesmo. A metragem é de 3 metros e 25 para um tecido de 1 metro de largo. Vide modelo da esquerda. O outro modelo bastante elegante é de crépe de lã — As cores mais variadas poderão ser usadas, aconselhamos no entanto o preto com cintura de cor verde. Para um a fazenda com 1 metro e 20 de largo 3 metros é sufficiente. O cinto deve ser de camurça com fivella da mesma cor.

* * *

Toasts de Caviar

Parta o miolo de um pão de fôrma com o cortador, em pequenas rodelas de 1 cm. de espessura. Leve-as a tostar no forno, na grelha ou no fogareiro electrico. Passe manteiga por cima, acalque bem o centro com uma rolha, e ahi deite um pouco de caviar temperado com um pouquinho de azeite fino, para dar brilho e uma gota de limão.

Almoço

Filets de arenques, ou
Arenques grelhados
Almondegas á portugueza, ou
Bolo de sobras de carne, ou
Bolo de carne á Camponesa.
Vagens sautées.
Figado au beurre noir, ou
Figado á ingleza, ou
Figado á milaneza.
Batatas.
SOBREMESA
Fatias da China, ou
Crêpes russos.
Café.

Fotias da China

Ponha algumas fatias de pão, de 1 cm. de espessura sem côdea, com manteiga, para embeber em leite com assucar. Faça uma mistura com 3 chicaras de leite, 3 gemmas e assucar á vontade. Unte uma fôrma com manteiga e vá arrumando as camadas do pão, fatias finas de queijo de Minas e 100 grs. de passas. Bata as claras em neve, junte ao leite com as gemmas e despeje tudo na fôrma. Leve a assar no forno. Desenforme e sirva frio.

Jack Rose Cocktail

1|3 Apple Jack ou Calvados, 1|6 de Gin, 1|2 Vermouth Francez, 1|2 Vermouth Italiano, 1|6 de caldo de laranja, 1|6 de caldo de lima ou limão, Grenadine o maximo para dar côr.

Creme Guanabara

Deite numa vasilha, 1|2 litro de crême de leiteria, addicione 450 grs. de assucar, 2 colheres de café de essencia de baunilha e 2 pitadas de canella. Bata bem e vá dissolvendo com 2 litros de leite a ferver e 4 folhas de gelatina, dissolvidas ao fogo com pouca agua. Côe tudo num panno e leve-a congelar na sorveteira.

"BALALAIKA" TEM THESOUROS EM SUA PARTITURA MUSICAL

NELSON EDDY E ILONA MASSEY, OS CANTORES DO SUPER-ROMANCE MUSICAL QUE O METRO ESTREARÁ SEXTA-FEIRA, AGORA

Ilona Massey entre "players" e com Nelson Eddy, em "Balalaika"

Se com a apresentação de "Primavera", aquelle inesquecivel film de Jeanette Mac Donald e Nelson Eddy, a Metro-Goldwyn-Mayer alcançou o gráu maximo de perfeição no genero de romances musicaes, não será exaggero affirmar que a Metro Goldwyn Mayer ainda mais se sublimou, agora, produzindo "Balalaika", esse entontecedor e apaixonante espectaculo que o Cine Metro apresentará sexta-feira proxima, e que tanto preoccupa agora os "fans", anciosissimos pela visão da opereta maravilhosa que lhes mostrará Nelson Eddy ao lado da bellissima Ilona Massey. E' que "Balalaika", além da propria partitura de Posford, partitura da opereta que Londres applaudiu em delirio durante dois annos, conta com uma riquissima parte compilada, na qual entram melodias como a "Habanera" e a "Canção do Toreador", da "Carmen" de Bizet; entra a "Canção do Barqueiro do Volga" uma estarrecedora interpretação de Nelson Eddy; e, entre outras, a famosa "Olhos Negros" e uma suite de "Schekerezad", de Rimsky-Korsakoff, ambas na voz de Ilona Massey, vóz grave, profunda, carinhosa, envolvente, irresistivel... Mas na outras coisas lindas e empolgante além do luxo bem Metro Goldwyn Mayer emmoldurando todo o seductor espectaculo que o Metro, repetimos, terá em cartaz sexta-feira, agora — o que nenhum outro cinema no Districto Federal pelo menos durante um anno a contar de suas ultimas exhibições no Metro...

LIVRARIA ALVES
Livros collegiaes e academicos

"Ao Rufar dos Tambores"

Dentro de alguns dias, será apresentada na téla do São Luiz — a super producção da 20th. Century Fox — "Ao Rufar dos Tambores" — filmada em bellissimo technicolor. A maravilhosa pellicula foi dirigida pelo notavel director John Ford, tendo escolhido para protagonistas deste movimentado drama — Claudette Colbert e Henry Fonda, ambos astros de primeira grandeza.

"Ao Rufar dos Tambores" apresenta do principio ao fim, scenas magnificas, de um dramatismo pungente e de caracter heroico.

Breve — na téla do São Luiz — será apresentada esta grandiosa joia cinematographica.

A SEGUIR. NO PATHÉ PALÁCIO — "AVENTURAS DE PINOCCHIO"

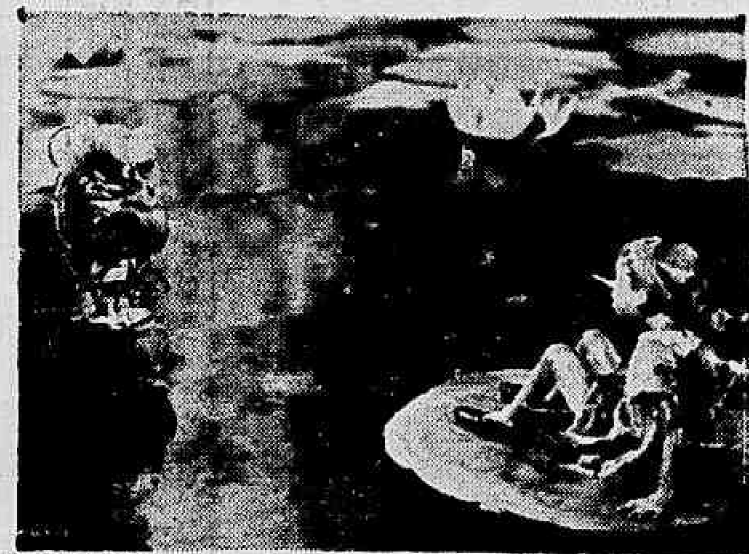

Scena do film "Aventuras de Pinocchio" que o Pathé estreará a seguir

"Aventuras de Pinocchio" é um film que todos os paes devem ver em companhia dos seus filhos, pois raramente o cinema proporciona espectaculos que tanto possam agradar aos adultos como divertir as crianças.

"Aventuras de Pinocchio" será estreado por Art-Films, a seguir no Pathé Palacio.

* * *

Cruel é o Meu Destino

Priscilla Lane em "Cruel é o meu Destino"

"Priscilla Lane, que tanto nos commove, nesse film, ganha mais fans por seu trabalho.

Mas não seria justo destacarmos tão sómente Garfield e Lane. No film tambem estão, todos magnificos, Alan Hale, Frank Mac Hugh, Billy Hallop, Bobby Jordan, Joan Litel e o queridissimo Henry Armetta.

Nada mais justo — nem merecer de mais applausos — portanto, que essa segunda semana de "Cruel é o meu Destino", no Gloria, onde os fans voltam a vel-o com enthusiasmo.

CARTAZ DO DIA

São Luiz — "Idyllio nos Alpes" (Fox Film) com Sonja Henie — Horario: 2 — 4 — 6 — 8 e 10 horas.

Plaza — "Mulheres Perdidas" (Art Films) com Viviane Romance — Horario: 2 — 4 — 6 — 8 e 10 horas.

Metro — "Bonita e Teimosa" (Metro Goldwyn) com Ann Sothern — Horario: 12 dia — 2 — 4 — 6 — 8 e 10 horas.

Palacio — "A Enfermeira Edith Cavell" (R. K. O.) com Anna Neagle. — Horario: 2 — 4 — 6 — 8 e 10 horas.

Odeon — "Heróes Esquecidos" (Warner) com James Cagney. — Horario: 2 — 4 — 6 — 8 e 10 horas.

Imperio — "Surpresa Nocturna" (Fox Film) com Preston Foster. — Horario: 2 — 3.40 — 5.20 — 7.00 — 8.40 e 10.20 horas.

Gloria — "Cruel é o meu Destino" (Warner) com John Garfield. — Horario: 2 — 4 — 6 — 8 e 10 horas.

Pathé Palacio — "Mulheres Perdidas" (Art. Films) com Viviane Romance. — Horario: 2 — 4 — 6 — 8 e 10 horas.

Rex — "Sempre em Apuros" (Fox Film) com Jane Withers. — Horario: 2 — 3.40 — 5.20 — 7.00 — 8.40 e 10.20 horas.

Broadway — "Terra dos Deuses" (Metro) com Paul Muni e Luise Rainer. — Horario: 1|2 dia — 2.30 — 5.00 — 7.30 e 10 horas.

Cinéac Trianon — Jornaes, Imprensa Animada Cinéac e Desenhos de Walt Disney.

Rio — "Trafico Humano" e "Garota de Ipanema".

CENTRO

Eldorado — "O Romance de Mme. Waleska" e "A Volta do Santo".

Parisiense — "A Virgem Louca" e "Mulher Fatal".

Opera — "Camaradas" e "Centauros Modernos".

Metropole — "A Volta do Dr. X" e "A Fuga".

Pathé — "Caviar para Sua Excia".

Popular — "Mocidade sem Lar", "Volga em Chammas" e "Mulher contra Mulher".

Primor — "Noite de Farra" e "Eva do Danubio".

Floriano — "O Santo em Londres" e "Os Fuzileiros".

Paris — "Precisam-se 13 Mulheres" e "Romance na Serra".

S. José — "Canção da Terra".

Iris — "Cortejando a Morte" e "Em Defesa da Filha".

Ideal — "Só para Homens" e "12 do Diabo".

Mem de Sá — "Mulher Numerada".

Lapa — "Convite á Felicidade" e "Calumnia".

BAIRROS

Polytheama — "O Santo em Londres" e "Garota Apaixonada".

Guanabara — "Nasci para Dansar" e "Nancy desvenda um Crime".

Roxi — "O Grande Motim".

Pirajá — "Almas Bravias".

Ipanema — "Melodia da Broadway" e "Em Defesa da Filha".

Ritz — "Ettore Fieramosca" e "A Perseguida".

Varieté — "Mulher Fatal" e "Vigilantes do Mar".

Americano — "Codigo do Serviço Secreto" e "Amor dos Simples".

Rio Branco — "Goldwyn Follies" e "Caras Estranhas".

Centenario — "Anjos de Cara Limpa" e "Berço de Estrellas".

Bandeira — "Victimas do Terror" e "Terra Braba".

Avenida — "Chéri-Bibi".

America — "Mulheres Culpadas".

Catumby — "Vida Roubada" e "Linguas Viperinas".

Guarany — "Cilada do Accaso".

Apolo — "Codigo do Serviço Secreto" e "Sangue Indomavel".

São Christovão — "E as Chuvas Chegaram".

Jovial — "A Vida é Assim" e "Sangue Indomavel".

Tijuca — "Dilemma de um Coração" e "Honra de Presidiario".

Villa Isabel — "Anjos de Cara Limpa" e "Pirataria do Ouro".

Velo — "Cortejando a Morte" e "Quando Cupido Quer".

Edison — "Alerta no Mediterraneo" e "Nancy desvenda um Crime".

Helios — "A Volta do Santo" e "A Lei da Fronteira".

Grajahú — "Amor dos Simples" e "Extase Negro".

Haddock Lobo — Diabo Branco e "Centauros Modernos".

Maracanã — "Patrulha Perdida" e "Extase Negro".

Fluminense — "Campeão Gozado" e "Uma Loura de Premio".

SUBURBIOS
(Central)

Mascotte — "Ciladas" e "Sob o Uniforme Branco".

Meyer — "A Vida é Assim" e "Perigo pelo Radio".

Para-Todos — "Penhor da Honra" e "Attracção da Carne".

Beija-Flor — "A Ilha dos Renegados" e "Demonios sobre Rodas".

Quintino — "O Drama de Shanghai" e "Avante Boiadeiros".

Piedade — "A Volta do Dr. X" e "Pirataria do Ouro".

Colyseu — "Minha Mulher se Diverte" e "Na Porta do Paraiso".

Alpha — "Conflicto de Duas Almas" e "Muito Custa Casar".

Modelo — Cidade Sinistra" e "Rhapsodia do Amor".

Madureira — "A Historia de Louis Pasteur" e "Terra Abençoada".

Moderno — "Ruas da Cidade" e "Cow-Boy Lutador".

Realengo — "Segredos de um Don Juan" e "Sombras do Oriente".

Imperial — "Cysne Branco" e "Dentro da Lei".

Campo Grande — "Marido mal Assombrado" e "A Cova dos Accusados".

SUBURBIOS
(Leopoldina)

Rosario — "Este Mundo Louco".

Ramos — "Charlie Chan no Rheno" e "Férias Matrimoniaes".

Paraiso — "Mandamentos Sociaes" e "Cavalleiros Audazes".

Oriente — "Sessenta annos de Gloria" e "O Namorado de Jane".

Penha — "Malandro Velho" e "O Grande Rodeio".

Santa Cecilia — "O Denunciado" e "Para Inglez Ver".

Braz de Pinna — "Tudo á Prestação" e "Serviço Secreto Aereo".

THEATRO

Hoje a Festa de Cem Representações de "Musica Maestro" — Sexta-feira, "Acredite Se Quizer", no Theatro Recreio

Hoje é um dia de festas no theatro Recreio, pelo facto das cem representações da famosa revista "Musica, Maestro" de Victor Costa e Floriano Faissal, que, para commemorar este acontecimento, organizaram um fantastico acto variado, que será a segunda parte do espectaculo completo ás 21 horas, e o qual constará do seguinte: I parte representação de "Musica, Maestro", com todos os seus attractivos e II parte, o fim de festa com Itahy Pirajá, Saint Claire Lopes, Floriano Faissal, Iracy Colestino, Lamartine Babo, Silvino Neto, Nena Robledo, Adolfina Costa, Janyr Martins, Lydia Campos e Miguel Orrico. Amanhã, será a despedida da revista "Musica, Maestro" e sexta-feira, então, teremos em espectaculo completo ás 21 horas, a sensacional estréa do segundo cartaz da Temporada da unica Companhia de Revistas que funcciona no Rio, "Acredite se quizer", uma peça de Paulo Guanabara musicada por varios compositores e que a Empresa Pinto vai apresentar com todo o luxo de montagem, que nada fica a dever a "Musica, Maestro". Nessa nova revista, tomarão parte além de Aracy Côrtes, Oscarito, Izabelita Ruiz e Pedro Celestino nos principaes papeis, mais Margot Louro, Emma d'Avila, Zézé Porto, Helena Beatriz, Lita, Grijó Sobrinho, Miguel Orrico, Vicente Marchelli, H. Chaves, João Fernandes e Radamés. Delf, apresentará os mais surpreendentes fantasias e ballados com as suas girls.

* * *

ISA RODRIGUES, NO THEATRO APOLO!

Nessa burleta que está sendo apresentada á preços baratos no Apolo, Manoel Vieira, Durvalina Duarte, Uby Vianna, Noemia Soares, Danilo de Oliveira, Alzira Rodrigues e Benito Rodrigues têm trabalho artisticos que merecem ser vistos tambem. Hoje "Oh, seu Oscar" irá á scena ás 20 e ás 22 horas.

* * *

O QUE "THE GREAT GEORGE" FAZ COM AS MÃOS

"The Great George" que o publico carioca vai conhecer dentro de poucos dias caminhando de assombro, á assombro, é conhecido no mundo inteiro como o artista das mãos maravilhosas, pelas coisas fantasticas que com ellas elle executa.

"PERTINHO DO CE'U", NO CARLOS GOMES

Ha muito não regista o nosso theatro de comedia um exito tão expressivo como o Carlos Gomes, pela Companhia Delorges que representa com authentico successo a peça "Pertinho do Céu", de José Wanderley e Mario Lago.

Hoje essa admiravel peça será levada á scena ás 20 e ás 22 horas, proseguindo amanhã e sempre, a sua victoriosa comedia no theatro da Empresa Paschoal Segreto.

* * *

"O TROPHE'U", NO RIVAL

"O "Trophéu", é uma comedia de situações, bem armada, bem imaginada, que Heloisa Helena, Eva Todor, Belmira de Almeida, Antonia Marzulo, Modesto de Souza, Armando Rosas, Rafael de Almeida, Danilo Ramires, Cauhê Filho e Rosalina Rosa vivem magnificamente, provocando os melhores applausos.

Hoje, como sempre, vesperal "Vermouth", ás 17 horas, e á noite os espectaculos do costume, ás 20.30 e ás 22 horas.

As victimas da imprudencia

Não arrisque o seu systema nervoso submettendo-se a emoções que, algumas vezes, lhe podem ser fataes. Ha temperamentos facilmente excitaveis, que são verdadeiras victimas dos proprios nervos. São pessoas que vivem constantemente á beira de um abysmo. Uma emoção mais violenta, um instante de exacerbação colerica, um susto podem provocar um desequilibrio nervoso, affectando o systema circulatorio e determinando, não raras vezes, a morte subita. Por que não se prevenir contra esses males? A sciencia possue o meio prompto e efficaz de manter o equilibrio e a tranquillidade dos nervos. O Benal, maravilhoso regulador da emoção, dá aos que delle fazem uso a certeza de que não serão jámais colhidos por um desses arrebatamentos, que chegam a custar a propria vida. Não se sujeite a provas que podem alterar os seus nervos, sem dominal-os, antes com o Benal, formula do grande mestre de doenças nervosas, professor A. Austregesilo. E' melhor prevenir do que curar.

DOENÇAS ANO-RECTAES E DOS INTESTINOS
DR. LAURO BORGES
Tratamento das hemorrhoidas sem operações e sem dôr
RODRIGO SILVA, 11 — 3.º
22-1250

Dr. José de Albuquerque
Membro da Sociedade de Sexologia de Paris
CLINICA ANDROLOGICA — DOENÇAS SEXUAES DO HOMEM
Rosario, 1?2 de 1 ás 7

Commercio

MERCADOS
CAMBIO
DOLLAR 19$810

Abriu hontem, o mercado de cambio com o Banco do Brasil, sacando a 19$810 sobre Nova York e comprando a 19$680.

Assim ficou no primeiro fechamento.

Reabriu e fechou, inalterado.

O BANCO DO BRASIL AFFIXOU AS SEGUINTES TAXAS PARA VENDA DE SUAS COBRANÇAS — COBRANÇAS DE OUTROS BANCOS QUOTAS E REMESSAS PARA IMPORTAÇÃO

A vista: — Dollar, 19$810; lira, 1$000; franco, $400; escudo, $805; florim, 10$520; franco suisso, 4$545; belga, 3$165; peso-argentino, 4$560; uruguayo, .. 7$700; chileno, $666 e coroa sueca, 4$730.

O BANCO DO BRASIL AFFIXOU AS SEGUINTES TAXAS PARA COMPRA NO CAMBIO LIVRE E OFFICIAL

A 90 dias: — Dollar, (livre). 19$610 e (official). 16$460.

A vista: — Dollar, (livre) ... 19$680 e (official). 16$500.

Por cabo: — Dollar (livre), .. 19$700 e (official). 16$520.

Para repasse aos bancos: — Dollar, (official), 16$560.

O BANCO DO BRASIL AFFIXOU AS SEGUINTES TAXAS NO CAMBIO LIVRE ESPECIAL

A' vista: — Dollar, 20$700 para venda e a 20$200 para compra.

OURO FINO

O Banco do Brasil comprava a gramma de ouro fino na base de 1.000|1.000 em barra ou amoedado ao preço de 21$000.

CAMBIO NO EXTERIOR

Abertura de Londres, sobre Nova York, 4.02.50 a 4.03.50. Fechamento inalterado.

Abertura de Nova York, sobre Londres, 352.1|2.

MOEDAS DE OURO

Libra, 175$700; dollar, 36$100; franco, 7$000 e franco suisso, .. 7$000.

TITULOS

Hontem, o mercado de titulos esteve bastante activo, com negocios mais animados, como se vê adiante:

VENDAS REALIZADAS HONTEM

Apolices geraes:

39 Unifor. 5 % 830$; 248 D. Emis. 5%, nom. 830$; 1 idem de 500$ 375$; 1 idem de 200$ 150$; 167 idem 1:000$, 5%, port. 835$; 50 idem 833$; 10 Reajustamento 5% titulos 865$; 45 idem 86$; 11 idem de 500$ .. 425$; 5 O. The. 7% 1934 .. .. 1:100$000.

Municipaes:

163 Emp. 1906, port. 161$500; 60 idem de 1917 162$; 90 idem . 162$500; 15 idem de 1920 162$; 50 idem 162$500; 121 idem de .. 1931 195$; 1 Pref. de P. Alegre 31|2% 29$500; 40 Pref. de B. Horizonte 7% 852$000.

Estaduaes:

135 Minas 200$, 5%, port. . 1934 1.ª serie 145$; 110 idem 2.ª serie 9% 172$500; 241 idem . 173$; 4 idem 173$500; 10 idem 174$; 60 idem 3ª serie 7 % .... 158$; 167 idem 158$500; 11 Rio 1:000$, 8% pt. 2316 995$; 40 S. Paulo, 5% 103$; 90 idem 8% Unifor. 1:042$; 48 idem .. .. 1:044$000.

Acções de Bancos:

1 Brasil 436$; 20 idem 440$; 69 Mercantil do Rio de Janeiro 635$000.

Debentures:

211 Banco Lar Brasileiro .... 203$; 130 Cia. Docas de Santos 192$000.

Vendas Judiciaes:

30 Aps. D. Emis. 5%, nom. 811$; 20 Acções do Banco Brasil 441$000.

CAFE'

TYPO 7 — 13$400

O mercado de café funccionou hontem, calmo e com os preços mantidos no limite anterior.

Os possuidores declararam cotar o typo 7 ao preço de 13$400 por 10 kilos, na taboa e as vendas orçaram em 1.200 saccas, contra 1.360 ditas anteriores.

Fechou calmo.

COTAÇÕES POR 10 KILOS

Typo 3, 15$400; typo 4, 14$000; typo 5, 14$400; typo 6 13$9?0; typo 7, 13$400; typo 8, 12$?00.

Estado de Minas:

Café commum .. .. 1$600
Café fino .. .. 2$000
Pauta mensal: .. ..

Estado do Rio:

Café commum .. .. 1$670

MOVIMENTO ESTATISTICO

Entradas, 783. Embarques, ... 4.426. Consumo local, 500.1 Café dodo, nada. Stock, 537.350 saccas.

ASSUCAR

Regulou hontem, esse mercado sustentado, com os preços inalterados e exportações reduzidas.

MOVIMENTO ESTATISTICO

Entradas, 190. Saidas, 2.069. Stock, 93.616 sacos.

COTAÇÕES POR 10 KILOS

Branco crystal, nominal. Demerara, 50$ a 51$. Mascavinho, não ha. Mascavo 37$ a 30$000.

ALGODÃO

Funccionou hontem, o mercado de algodão calmo, com as cotações inalteradas e negocios pequenos.

MOVIMENTO ESTATISTICO

Entradas, nada. Saidas, 125. Stock, 4.120 fardos.

COTAÇÕES POR 10 KILOS

Seridó: typo 3, 45$500 a .. .. 46$500; typo 4, 44$ a 45$000. Sertões: typo 4, 43$ a 44$; typo 5, 40$ a 41$000. Ceará: typo 3, nominal; typo 5, 30$ a 40$000.

Movimento Maritimo

ESPERADOS

Natal, "Carioca"	13
Recife "Butiá"	16
Genova "C. Grande" . .	16
Nova York, "Buarque" . .	17
B. Aires, "Uruguay" . .	17
Nova York, "Argentina" .	17
P. Alegre, "Farrapo" . .	17

A SAIR

Laguna, "O. Pinho" . . .	16
Iguape, "Italpava" . . .	16
B. Aires, "Cte. Grande" .	16
P. Alegre, "Tieté" . . .	16
Florianopolis, "Anna" . .	16
Tutoya, "Itamaracá" . . .	16
Genova, "Iguassu'" . . .	16
Aracaju', "S. Paulo" . . .	17

Serviço Aereo

A SAIR

P. Alegre, — Panair . .	13
E. Unidos — Panair . .	16

Dr. Americo Caparica
Clinica Medico Cirurgica
Consult. R. Visconde do Rio Branco, 31 — Tel. 22-2949, diariamente das 16 ás 19 hs. Res. Rua Paulo de Frontin, 103 - 2.º — Tel. 22-7804

Musica

HEIFETZ ESTREARA' HOJE

O grande violinista Heifetz dará hoje o seu primeiro concerto, ás 21 horas, no Municipal, com o seguinte programma:

Vivaldi: suite em lá maior; Bach: sonata n. 3 em dó maior; Mozart: concerto n. 4 em ré maior; Haydn: adagio e presto; Hummel: rondó em mi bemol; Schumann: o passaro poeta e Beethoven: Côro dos Dervisches.

Os acompanhamentos ao piano serão feitos pelo maestro Emanuel Bay, que viaja, tambem, com Heifetz. O proximo recital de Heifetz está marcado para depois de amanhã, á noite.

— Guiomar Novaes, que chega hoje dos Estados Unidos, pelo "Argentina", dará, no proximo mez, dois concertos nesta capital.

— Magda Tagliaferro, que chegará ao Rio na proxima quinta-feira, estreará a 23 do corrente, no Theatro Municipal, ás 17 horas.

— Os "Cantores da Russia Imperial" estrearão amanhã, nesta capital, no 93º sarau da Cultura Artistica. Depois de amanhã, realizarão o 2º concerto no Theatro João Caetano exclusivamente para os socios do Intercambio Musical, que inaugura auspiciosamente a sua temporada deste anno.

Dr. Newton Motta
Medico
DOENÇAS DE SENHORAS — OPERAÇÕES — PARTOS
Consultorio: OUVIDOR, 183 - 4.º, sala 407
Terças, Quintas e Sabbados de 2 ás 4
Attende chamados pelo telephone 38-6530

CASA GUIOMAR
Calçado "DADO"
E' O EXPOENTE MAXIMO DOS PREÇOS MINIMOS
Julio N. de Souza & Cia
Av. Passos, 120 - Rio
Tel.: 43-4424

ULTIMA NOVIDADE
70$ Camurça preta ou azul, sola saliente e com revirão preto...

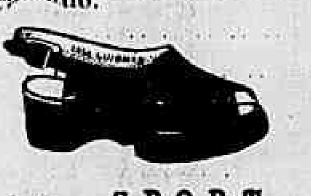

SPORT
65$ Camurça preta

COLEGIAL IMPERMEAVEL
Box-calf com entresola de borracha, de 28 a 32 — 27$; de 33 a 38, 30$.
Peçam catalogo illustrado gratis.
PORTE CORREIO
Alpercatas . . . . 1$200
Sapatos . . . . 2$000

NA PREFEITURA

Pelo seu assistente militar, capitão Isolino Ulha, o prefeito fez-se representar: na partida da Delegação Militar de Aviação Peruana e na solennidade realizada no Club Militar, commemorativa do centenario do marechal Carlos Machado Bittencourt.

— Estiveram com o prefeito: Benjamin Reis, Attila Soares, professor Clementino Fraga, Mario Mello, Edson Passos, Lourenço Méga, Octavio Valdetaro Coimbra, João da Costa Pinto, Sylvio Piergili, Julião Martins Castello, Simeão Castilho, José Alves Filgueiras, Raul de Faria, Alcino de Paula Salazar, Antonio Ferreira Junior, Octavio Madeira Penna, Americo Rocha Miranda, sra. Martha Jacintho Trovão de Campos, Oswaldo Orico, Abel Barbosa e Julieta de Cavalcanti de Albuquerque.

Companhia Brasileira de Parcellamento Immobiliario S A.

ASSEMBLE'A GERAL ORDINARIA

Convidamos os srs. Accionistas para a Assembléa Geral Ordinaria que deverá realizar-se no proximo dia 26 do corrente, ás 14 horas, na séde desta Companhia á rua Buenos Aires, 20-A — 5º andar.

De accordo com os Estatutos, na Assembléa óra convocada, os srs. Accionistas deverão tomar conhecimento do relatorio da Directoria e do BALANÇO SOCIAL, referente ao exercicio de 1939, assim como proceder á eleição dos membros do Conselho Fiscal.

Rio de Janeiro, 13 de abril de 1940.

A DIRECTORIA

Patente de invenção n. 21.863

Momsen & Harris, Agente Official da Propriedade Industrial, estabelecida á praça Mauá, n. 7, 18º, nesta cidade, encarrega-se de promover o emprego de "**Aperfeiçoamentos em systemas de elevadores electricos**", privilegiados pela patente, supra exarada, de propriedade da **Westinghouse Electric & Manufacturing Company.**

Uma revista como o Rio nunca assistiu! Montagem Deslumbrante! (Improprio para menores)
HOJE
A's 21 horas
em espectaculo completo
grandioso FESTIVAL Commemorativo das
100 representações de "Musica Maestro"
1.ª parte — Representação da Revista féerie
MUSICA MAESTRO
2.ª parte — Sensacional ACTO VARIADO com: Lamartine Babo — Sylvino Netto — Itahy Pirajá — Nena Robledo — Palmeirim Silva — Janyr Martins — Floriano Faissal — Zézé Porto — Lydia Campos — Vicente Marchelli — Pedro Celestino — Miguel Orrico — Vicente La Falce e outros
Preços para hoje: Frizas e Camarotes, 55$000 — Poltronas, 11$000 — Galerias, 5$500 — Geraes, 3$300 (Imposto incluso)
AMANHA — A's 20 e 22 horas
MUSICA MAESTRO

THEATRO APOLLO
Rua Pedro 1.º n.º 17
COMPANHIA CARIOCA DE THEATRO MUSICADO
(Direcção — Freire Junior)
HOJE — ás 20 e ás 22 horas — HOJE
ISA RODRIGUES (a querida actriz garota) em
"OH SEU OSCAR"
burleta de successo de Freire Junior, com os artistas Durvalina Duarte, Manoel Vieira, Danilo de Oliveira, Uby Vianna. Noemia Soares e outros artistas
Amanhã — ás 20 e ás 22 horas "OH! SEU OSCAR"
Sempre: Poltrona: 3$300

THEATRO CARLOS GOMES
HOJE — ás 20 e ás 22 horas — HOJE
Estupendo successo de
DELORGES e sua Companhia, com o 1.º actor comico
PALMEIRIM
na divertidissima comedia
"PERTINHO DO CEU"
de José Wanderley e Mário Lago
(Temporada sob os auspicios do S. N. T.)
Amanhã e Sempre: "PERTINHO DO CEU"
Poltrona: 4$400

Nao vos esqueçaes de que os cegos necessitam sempre do vosso auxilio. Encaminhando-o para A ALLIANÇA DOS CEGOS á Rua 24 de Maio n.º 47. Rio de Janeiro. Telephone 48-5202

Prohibiu-lhe o Medico de ter filhos ?
Se não lhe ensinou como evital-os, não recorra ao aborto, que muitas vezes é um crime, LENDO
Concepção e Methodos Anti-Concepcionaes
Encontrará todos os meios de que se pode utilisar com efficiencia e sem riscos
Trata-se de um trabalho puramente scientifico, escripto em linguagem accessivel a todos, assignado por dois grandes medicos espanhoes: professores J. M. Otaola e F. Haro, de Madrid apresentado nas "Jornadas Eugenicas Espanholas"
Traducção, prefacio e commentarios do
Prof. MAURICIO DE MEDEIROS
(da Fac. de Medicina da Universidade do Rio de Janeiro)
E' melhor, mais sabio e honesto saber evitar, quando necessario, a concepção, que provocar "criminosamente" um aborto, que quasi sempre determina gravissimas consequencias
Nas Livrarias 8$000 — Pelo Correio 9$000
Edit. CALVINO LTDA. — RUA S. BENTO, 26 — RIO

ATRAZADO? NÃO COM BIG BEN A'SUA CABECEIRA

Adquira um Big Ben e chegue sempre a tempo. Milhões de pessoas confiam no Big Ben. Exato e seguro, Big Ben é o favorito do mundo. O elegante Big Ben é de funcionamento perfeito... desperta-o na hora certa... e garante-lhe longos anos de serviço.
Escolha o Big Ben de que precisa. O Big Ben Chime Alarm é ideal para os de sono leve. O Big Ben Loud Alarm é o indicado para os de sono pesado.
O Big Ben e os demais despertadores, relógios eletricos e de bôlso da famosa familia Westclox, encontram-se á venda em qualquer boa casa do ramo.

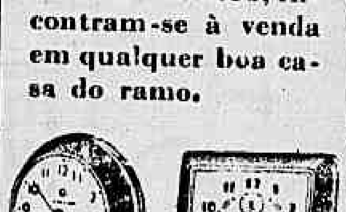

BIG BEN ELÉTRICO — Negro, com filete niquelado. Chime Alarm.
SPUR — Relógio quadrado, base moderna. Mostrador comum ou luminoso.
WESTCLOX
La Salle, Illinois, E. U. A.
Distribuidores:
COSTA PORTELA & CIA
Rua 1.º Março, 9-1.º
Cx. Postal, 508 — Rio
12 B

CINE RIO
Cinelandia — Phone 42-1839
R. ALCINDO GUANABARA 17/21
HOJE e AMANHA
A PARAMOUNT apresenta
Trafico humano
com ANNA MAY WONG num drama movimentado e impressionante e
GAROTA de ISCA
com LLOYD NOLAN e MARY CARLISLE
DE QUINTA A DOMINGO
Luiz Vilarino e Maria Montoya
PERFIDIA

Por Varios Corpos, Apolo se Impoz a Acaraú no Classico "Seis de Março"

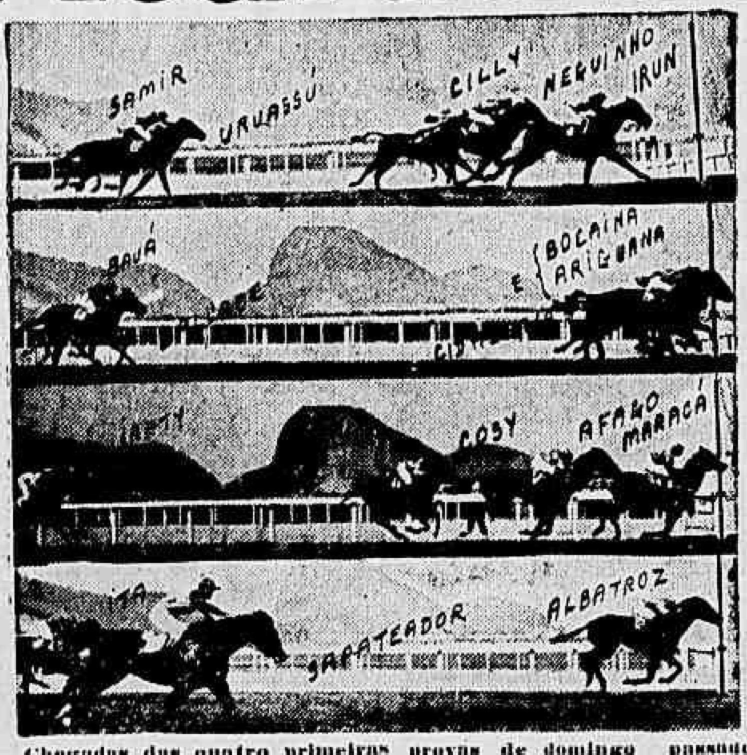

Chegadas das quatro primeiras provas de domingo passado.

A geração de nacionaes, que estreou o anno passado, brilhou em toda a linha no Classio "Seis de Março", ante-hontem disputado no Hippodromo Brasileiro.

Enfrentando animaes mais velhos, Apolo e Acaraú, ao terminar o desenrolar daquella prova, occupavam os dois primeiros postos, abatendo de forma impressionante os animaes que se animaram a com elles medir forças.

O triumpho pertenceu a Apolo, que por varios corpos se impoz aquelle seu contemporaneo.

O filho de Fiterari, durante o desenvolvimento do premio, se manteve no grupo que corria na frente e, mal iniciou a recta, atacou com energia os inimigos que até então o antecediam.

Nas geraes o representante da blusa ouro e costuras azues já estava com a victoria garantida, não lhe custando assumir o commando do luzido pelotão. Quando Acaraú conseguiu desvencilhar-se dos seus adversarios e, firmando-se em segundo, tentou approximar-se do leader, o pupillo de Ernani de Freitas conteve-o, sem dispender grandes energias, e mantendo-se firme no posto de honra, veiu transpor a méta victoriosa, com varios corpos de vantagem.

Apolo pertence a um importante stud, que tem como lemma intervir em todas as provas com a maxima lisura, mandando o seu responsavel que seus pupillos façam empenho de melhor collocação. E' um stud onde pontifica a honestidade e a decencia.

Por sua vez, o entraineur do filho de Fiterari é um profissional correcto, que procura por todos os meios manter a confiança de que é depositario.

Assim, deve ter chocado ao proprietario e ao entraineur a vaia com que Apolo foi mimoseado ao voltar para a repesagem. Essa vaia forçosamente os entristeceu.

Entretanto, bem sabemos, ella não foi a elles endereçada, nem tão pouco ao bridão que naquelle momento pilotava aquelle potro.

Ella representava um protesto do publico pela feia actuação de Apolo ha uma semana e foi dirigida ao jockey que dirigiu Apolo quando este ultimo perdeu para Don Xiquote.

Realmente, a primeira monta official daquelle stud, ha oito dias dirigiu o descendente de Flecholse com muita displicencia e muito pouca energia, dando a impressão de que não fazia grande empenho pela victoria.

E, com a sua displicencia, collocou o seu stud em posição vexatoria com aquella vaia.

Entretanto, esse stud está acima de qualquer suspeita e não póde pagar pelos erros dos seus subordinados.

As victorias de Azteca e Ijuhy deixaram surpresos os nossos carreiristas..

Dias antes de ser realizada a penultima reunião, o entraineur de Azteca fez constar á imprensa que o seu pupillo havia melhorado e ia correr melhor.

Entretanto, realiza-se a prova e o filho de Bosphore termina o prelio em ultimo logar. O que se assoalhou foi puro despistamento, pois Azteca parece que ha uma semana não disse tudo o que sabia.

Já ante-hontem elle, no final da prova, corria como uma bala, impondo-se a animaes melhores do que os que o haviam anteriormente precedido no marcador.

Ijuhy, por sua vez, correu muito mais do que ha oito dias.

O pernambucano ao reapparecer este anno em nossas pistas, ha duas semanas, conquistou uma espectacular victoria.

Oito dias depois, ou seja no ultimo domingo não deu impressão nenhuma do seu poderio, para, afinal, ante-hontem, impor-se aos mesmos animaes que o haviam derrotado anteriormente.

O seu piloto recebeu tambem alguns merecidos apupos.

1.ª CARREIRA

153 Premio "Sobrevivo" — Animaes nacionaes de 3 annos, sem mais de uma victoria — Pesos da tabella — 1.400 metros — Premios: 6:000$000, 1:200$ e 600$000.

IRUN, mas., castanho, 3 annos, R. de Janeiro, Fenchal e Birichina, do Vicente Giordano, 55 kilos, J. Mesquita .. .. 1°
Neguinho, 55 kilos, L. Benites .. .. 2°
Cilly, 53 kilos, G. Costa.. 3°
Samir, 55 kilos, P. Simões 0
Amapola, 53 kilos, A. Henriques 0
Gallarate, 53 kilos, R. Freitas.. 0
Mirapinima, 55 kilos, J. Canales 0

Ganho por meio corpo, do 2° ao 3° meio corpo.

Rateios: 158$000 em 1°: dupla (22), 165$000; placés: Irun, 99$700; Neguinho, 49$800.

Tempo: 87 4/5.

Total das apostas 20:780$000.

Criador: A. & A. L. S. Werneck.

Tratador: G. Feijó.

RATEIOS EVENTUAES

1-(	1 Cilly . . .	444	19$600
	2 Amapola .	10	874$400
2-(	3 Neguinho .	116	76$300
	4 Irun . . .	67	130$500
3-(	5 Gallarate .	330	26$000
	6 Samir . .	36	212$800
4—7	Urussu-Mirapinima .	84	104$000
	Total	1.093	

11	5	879$000
12	104	88$200
13	320	21$000
14	98	71$700
22	43	166$000
23	117	60$100
24	42	167$400
33	12	600$300
34	41	171$000
44	4	1:758$000
Total	879	

Partida algo demorada pela insubordinação de Cilly. Afinal o starter conseguiu alinhal-a e alçar a fita em bom movimento.

Despontou Mirapinima, que logo cedeu a principal posição á Cilly, emquanto Neguinho vinha collocar-se em terceiro. No começo da grande curva esse filho de Big Star firmou-se em segundo, e mal entrou na recta assumiu o commando do pelotão.

Irun, que corria nos ultimos postos, ao attingir o tiro direito já se encontrava no grupo da frente. Progredindo rapidamente, nas immediações das especiaes elle atacou o novo leader, para dominal-o nas sociaes. Dahi até o disco, Irun manteve-se firme na vanguarda e veiu a cruzar a méta com meio corpo na frente daquelle adversario.

2.ª CARREIRA

154 Premio "Lucky Strike" — Animaes nacionaes de 2 annos, sem victoria no paiz — Pesos da tabella — 1.000 metros — Premios: 10:000$, 2:000$ e 1:000$.

BOCAINA, fem., castanho, 2 annos, S. Paulo, Coronel Eugenio e Zela, do sr. L. Paula Machado, 52 kilos, J. Zuniga .. .. .. 1°
Ariguana, fem., castanho, 2 annos, Tyranus e Flanders Pappy, do sr. F. J. Lundgren, 52 kilos, J. Mesquita .. .. 1°
Cidadella, 54 kilos, L. Leighton .. .. 3°
Balade, 52 kilos, O. Serra 4°
Bauá, 54 kilos, J. Canales 0
Pitanguy, 54 kilos, S. Batista.. 0
Brejeira, 52 kilos, W. Andrade 0
Danglar, 54 kilos, G. Costa 0
Jurado, 54 kilos, R. Urbina 0

Ganho por empate; o 3° a cabeça.

Rateios: 21$100 — 13$300 em 1°; dupla (24), 36$100; placés: Bocaina, 14$000; Ariguana .... 10$700; Cidadella, 12$000.

Tempo: 60" 2/5.

Total das apostas 26:650$000.

Criadores: os proprietarios.

Tratadores: Ernani Freitas e Gabino Rodrigues.

RATEIOS EVENTUAES

1-(	1 Cidadella.	310	37$600
	2 Pitanguy .	30	376$000
2-(	3 Bocaina . .	173	65$200
	4 Balade. .	74	192$900
3-(	5 Danglar .	113	99$800
	6 Brejeira .	139	81$600
4-(	7 Jurado . .	11	1:025$400
	8 Ariguana-Bauá . .	570	9$700
	Total . . .	1.410	

11.	10	827$200
12.	100	81$900
13.	49	170$800
14.	311	26$500
22.	36	229$700
23..	39	212$300
24..	220	36$100
33.	6	1:378$600
34..	121	68$300
44..	132	62$600
Total	1.034	

Cidadella surgiu na dianteira mal o starter suspendeu a fita e nessa posição entrou na recta, seguido de Ariguana e Bocaina.

Essas duas potrancas carregaram logo sobre o leader que resistiu bravamente e em luta os tres animaes vieram a cruzar a méta, sem vantagem, visivel a olho nú, para qualquer um delles.

Ariguana e Bocaina Empataram a Eliminatoria dos Dois Annos

Consultado o olho mecanico, este accusou o empate em primeiro logar entre Bocaina e Ariguana, emquanto Cidadella ficava em terceiro, a uma cabeça das duas potrancas.

3.ª CARREIRA

155 Premio "Tapir" — Animaes nacionaes de 3 annos, sem victoria no paiz — Pesos da tabella — 1.500 metros — Premios: 7:000$, 1:400$ e 700$000.

MARACA', fem., castanho, 2 annos, Pernambuco, Eagle Rock e Boa Viagem, do sr. F. J. Lundgren, 53 kilos, J. Canales .. .. .. 1°
Afago, 55 kilos, A. Molina .
Cosy, 53 kilos, G. Costa .. 3°
Iraty, 53 kilos, A. Henriques 0
Curio, 55 kilos, W. Andrade 0
Aceguá, 55 kilos, J. Santos 0
Yucoa, 53 kilos, S. Bezerra 0
Itatibre, 55 kilos, L. Mezzaros 0
Tigre, 55 kilos, P. Simões 0
Mensagem, 53 kilos, L. Benitez 0
Piracuty, 55 kilos, C. Morgado 0
Campo Real, 55 kilos, A. Rosa 0
Quissaman, 55 kilos, S. Batista 0
Yuruna, 55 kilos, W. Cunha 0

Ganho por um corpo, do 2° ao 3° um corpo.

Rateios: 120$000 em 1°: dupla (34), 66$800; placés: Maracá-Piracuty, 17$400; Afago, 11$900, Cosy, 12$400.

Tempo: 93 3/5.

Total das apostas: 35:750$.

Criador: o proprietario.

Tratador: Gabino Rodrigues.

:00(C3DD- PTex| ..e-

RATEIOS EVENTUAES

	1 Cosy . .	468	29$700
	1 Cosy . .	468	29$700
1-(	2 Aceguá. .	65	214$100
	3 Quissaman	218	63$200
	4 Yucoá . .	62	224$500
2-(	5 Curió. .	95	146$500
	6 Iraty. . .	97	143$600
	7 Afago . .	562	24$700
3-(	8 Mensagem	18	752$000
	9 Tigre . .	5	2:784$000
	10 C. Real. .	14	994$200
	11 Italibre .	8	174$000
4-(	12 Yuruna .	11	1:265$400
	13 Maracá-Piracuty . .	116	120$000
	Total. . . .	1.740	

11.	132	91$000
12.	175	68$700
13.	597	20$100
14.	132	91$000
22.	23	522$700
23.	141	85$200
24.	53	226$800
33.	42	286$200
34.	180	66$800
44.	28	429$400
Total	1.503	

Cosy disparou na frente, logo que o starter levantou o apparelho, seguido a principio de Maracá e logo a seguir de Campo Real.

Maracá no meio da recta recuperou a segunda posição, emquanto Afago firmava-se em terceiro.

A luta entre Cosy, Maracá e Afago attingiu grandes proporções, conseguindo a pernambucana, pouco antes de attingir a méta, dominar a situação, e fugindo um corpo de Afago, vencendo.

4.ª CARREIRA

156 Premio "Tereré" — Animaes nacionaes de 3 annos, sem mais de duas victorias — Pesos da tabella — 1.600 metros — Premios: 6:000$, 1:200$ e 600$000.

ALBATROZ, mas., castanho, 3 annos, São Paulo, Trinidad e Myrthee, do sr. L. Paula Machado, 55 kilos A. Molina .. .. 1°
Sapateador, 55 kilos, A. Rosa. .. .. 2°
Ita, 53 kilos, J. Mesquita.. 3°
Samambaia, 53 kilos, W. Andrade.. 0
Icarahy, 55 kilos, L. Benitez 0

Ganho por varios corpos: do 2° ao 3° um corpo.

Rateios: 13$700 em 1°: dupla (23), 36$600; placés: Albatroz, 10$400; Sapateador, 17$200.

Tempo: 98 4/5.

Total das apostas 43:030$000.

Criador: o proprietario.

Tratador: Ernani Freitas.

RATEIOS EVENTUAES

1 Samambaia ..	309	55$600
2 Albatroz.. ..	1.248	13$700
3 Sapateador. .	297	57$900
4 Icarahy . . .	205	83$900
5 Ita... . . .	92	187$000
Total	2.151	

12.	581	27$300
13.	153	103$900
14.	64	248$500
15.	33	481$900
23	434	36$600
24.	426	37$300
25.	208	76$400
34.	43	369$800
35.	22	722$900
45.	24	662$600
Total	1.988	

Sapateador saiu sózinho acompanhado de Ita, que nos 1.200 metros cedeu a segunda posição a Albatroz, emquanto Samambaia no meio da grande curva se firmava em terceiro logar.

Albatroz, logo assim que entrou na recta, enfrentou o leader, dominando-o nas geraes.

Sapateador, "escrevendo" em todo o tiro direito procurou recuperar a vanguarda e muito aberto, quasi na cerca externa, acabou por secundar Albatroz, a varios corpos.

5.ª CARREIRA

157 Premio "Haragan" — Animaes nacionaes—Handicap — 1.500 metros — Premios: 4:000$, 800$ e 400$000.

AZTECA, mas., alazão, 3 annos, S. Paulo, Bosphore e Epatante, do sr. João J. de Figueiredo, 49 kilos, J. Mesquita.. .. .. .. 1°
Mist, 58 kilos, W. Andrade 2°
Sonata, 54 kilos, A. Rosa .. 3°
Bailador, 51 kilos, W. Cunha 0
Adonis, 54 kilos, J. Zuniga 0
Valmy, 54 kilos, A. Henriques 0

Ganho por palheta, do 2° ao 3° palheta.

Rateios: 84$300 em 1°: dupla (45) 152$500; placés, Azteca .. 41$700, Mist 25$800.

Tempo: 92 2/5.

Total das apostas: 55:650$000.

Criador: L. Paula Machado.

Tratador: Mario de Almeida.

RATEIOS EVENTUAES

1—1	Sonata . .	330	64$000
2—2	Adonis . .	1.335	15$900
3—3	Bailador .	358	59$600
4—4	Mist. . .	281	755$900
5-(	5 Valmy . .	111	192$200
	6 Azteca . .	253	84$300
	Total	2.668	

12.	385	54$600
13.	87	241$900
14.	99	212$500
1".	59	365$700
23.	463	45$400
24.	457	46$000
25.	609	34$500
34.	96	219$200
35.	180	116$900
45.	138	152$500
55.	58	362$000
Total	2.631	

Bailador despontou mal o starter levantou o apparelho, seguido de Mist, que logo ficou para ultimo deixando passar successivamente Sonata, Valmy, Adonis e Azteca.

Bailador veiu no posto de honra até ás immediações do disco, quando foi surpreendido com o ataque de Azteca, Mist e Sonata.

Em cima da méta Azteca se impõe aos seus adversarios, emquanto o segundo logar era decidido pelo olho mecanico, que accusou vantagem a favor de Mist.

6.ª CARREIRA

158 Premio "Prata" — Animaes de qualquer paiz — handicap — 1.600 metros — Premios: 4:000$, 800$ e 400$000.

IJUHY, mas., castanho, 7 annos, Pernambuco, Norseman e Vrutagua, do sr. F. J. Lundgren, 52 kilos, J. Canales .. .. 1°
Marabô, 49 kilos, J. Mesquita .. .. 2°
Indayatuba, 49 kilos, W. Cunha .. .. 3°
Mandassaia, 58 kilos, A. Rosa 0
Umbarú, 48 kilos, L. Leighton 0
Mandarim, 52 kilos, G. Costa.. 0

Ganho por um corpo, do 2° ao 3° dois corpos.

Rateios: 92$000 em 1°: dupla (34), 290$200; placés: Ijuhy, .. 57$800; Marabô, 39$800.

Tempo: 99".

Total das apostas: 62:690$000.

Criador: o proprietario.

Tratador: Eulogio Morgado.

RATEIOS EVENTUAES

1—1	Mandassaia	168	149$800
2—2	Umbarú ..	793	29$800
3—3	Marabô. .	287	82$500
4—4	Ijuhy	255	92$800
5-(	5 Indayatuba .	1.302	18$100
	6 Mandarim.	1.302	18$100
	Total	2.960	

12..	90	280$600
13..	35	721$600
14..	22	1:148$000
15..	125	122$000
23..	226	111$700
24..	157	160$800
25..	1.391	18$100
34..	87	290$200
35..	353	71$500
45..	338	74$700
55..	333	78$800
Total	3.157	

Mandarim estusiou na frente seguido de Marabô, mas nos... 1.500 metros esses dois animaes foram supplantados pela egua Mandassaia.

A filha de Danceur iniciou a recta ainda no posto de honra, mas nas geraes Marabô e Indayatuba dominaram-na.

Esses animaes correram em direcção ao disco, quando foram surprehendidos com a atropelada de Ijuhy que em cima da méta sobrepujou-os.

7.ª CARREIRA

159 Premio "Guapo" — Animaes nacionaes — Pesos especiaes, com descarga para aprendizes — 1.500 metros — Premios: 4:000$, 800$ e 400$000.

BRAILA, fem., zaino, 5 annos, R. G. do Sul, Brazal e Autocracia do sr. Virgilio da S. Paiva, 54 kilos, M. Tavares .. .. .. 1°
Pojaguara, 58 kilos, J. Canales .. .. 2°
Forriel, 49 kilos, R. Benitez 3°
Divertido, 58 kilos, R. Freitas 0
Bill, 51 kilos, L. Benitez 0
Cambuquira, 52 kilos, W. Cunha 0
Kisber, 49 kilos, L. Acuna 0
Nababo, 55 kilos, L. Leighton 0
Afortunado, 58 kilos, S. Bezerra.. 0
Maniaco, 49 kilos, C. Morgado 0

Não correu Ibirá.

Ganho por meio corpo, do 2° ao 3° dois corpos.

Rateios: 44$900 em 1°: dupla (14), 84$400; placés: Braila .. 18$500; Pojaguara, 22$800; Forriel, 40$000.

Tempo: 94 1/5..

Total das apostas: 52:670$000.

Criador: Cyro S. Machado.

Tratador: F. Scheneider.

RATEIOS EVENTUAES

1-(	1 Braila.. .	445	44$900
	2 Afortunado	21	952$300
	3 Bill	563	35$500
2-(	4 Forriel . .	118	169$400
	5 Kisber . .	132	151$500
	6 Cambuquira	243	82$300
3-(	7		
	8 Divertido .	303	66$000
	9 Pojaguara.	422	47$300
4-(	10 Nababo ..	200	100$000
	11 Maniaco . .	53	377$300
	Total	2.500	

11.	27	731$500
12.	396	49$800
13.	215	91$800
14.	234	84$400
22.	259	76$200
23.	437	45$100
24.	460	42$000
33.	250	79$000
44.	114	173$200
Total	2.469	

Braila atrasou irritantemente a partida da setima prova, mas afinal, o starter conseguiu levantar o apparelho em bom momento.

Divertido despontou seguido de Pojaguára, Braila, Forriel, Biel e os demais.

Pojaguara, mal iniciou a recta, investiu contra o leader, que resistiu até ás sociaes, ponto onde a pernambucana assumiu o commando do lote. A filha de Acuty nos momentos finaes do prelio foi surprendida com o violento "rush" de Braila, que em cima da méta dominou a sua adversaria.

8.ª CARREIRA

160 Premio Classico "Seis de Março" — Animaes nacionaes de 3 annos e mais edade, sem victoria em prova classica no paiz — Pesos da tabella — .. 1.800 metros — Premios: .. 15:000$, 3:000$000 e 750$000.

APOLO, masc., castanho, 3 annos, São Paulo, Fiterari e Flecholse, do sr. L. Paula Machado, 51 kilos, J. Zuniga .. .. 1.°
Acaraú, 51 kilos, J. Mesquita .. .. 2.°
Usolar, 56 kilos, S. Batista .. .. 3.°
Bomsuccesso, 56 kilos, L. Leighton .. .. 4.°
Urussanga, 56 kilos, R. Freitas 0
Arypurú, 56 kilos, J. Canales 0
Mahú, 51 kilos, W. Cunha 0
Xodosinho, 56 kilos, L. Meszaros 0
Sufragio, 55 kilos, J. Santos 0
Ih! Ta! Tan!, 56 kilos, O. Serra 0
Reporter, 55 kilos, Waldemiro 0

Ganho por varios corpos, do 2.° ao 3.° dois corpos.

Rateios: 72$900, em 1.°; dupla (33) 61$200; placés: Apolo, .. 28$700, Acaraú, 20$000, Usolar, 37$500.

Tempo: 111 3/5.

Total das apostas: 92:810$000.

Criador: O proprietario.

Tratador: Ernani Freitas.

RATEIOS EVENTUAES

1-(	1 Arypurú ..	1738	21$400
	2 Xodosinho	73	509$900
	3 Bomsuccesso	344	108$200
2-(	4 Usolar ..	237	157$000
	5 Mahú	65	572$600
	6 Apolo	510	72$900
3-(	7 Ih! Ta! Tan!	174	213$800
	8 Urussanga	246	151$300
	9 Acaraú ..	832	44$700
4-(	10 Sufragio ..	139	267$700
	11 Reporter ..	139	267$700
	Total: ..	4653	

11	125	257$300
12	530	60$600
13	687	46$800
14	826	38$900
22	124	259$400
23	334	96$300
24	501	64$200
33	156	200$200
34	525	61$200
44	213	151$000
Total: ..	4021	

Não tardaram muito tempo na fita os onze concorrentes á prova classica.

Collocado junto á cerca interna, Mahú estusiou na frente, emquanto Urussanga, Apolo, Arypurú, Bomsuccesso, Reporter, Ih! Ta! Tan!, Acaraú, Xodosinho, Usolar e Sufragio se enfileiravam a seguir.

Mahú veiu no posto de honra até ás geraes, ponto onde Apolo, que já havia dominado Urussanga, assumiu o commando do luzido pelotão.

Acaraú despredeu-se do meio do pelotão e veiu ao encalço de Apolo, mas esse filho de Fiterari não se apercebeu jamais dessa carga e, mantendo varios corpos de vantagem, levantou a prova classica.

9.ª CARREIRA

161 Premio "Yambi" — Animaes nacionaes — Handicap — 1.600 metros — Premios: .. 4:000$000, 800$000 e 400$000.

DANO STELLA, fem., castanho, 4 annos, Paraná, Romuntcho e Energica, da sra. Sarah Magalhães, 58 kilos, W. Andrade .. .. 1.°
Quarahim, 58 kilos, A. Molina .. .. 2.°
Vesuvio, 50 kilos, J. Mesquita .. .. 3.°
Lindaya, 51 kilos, J. Canales 0

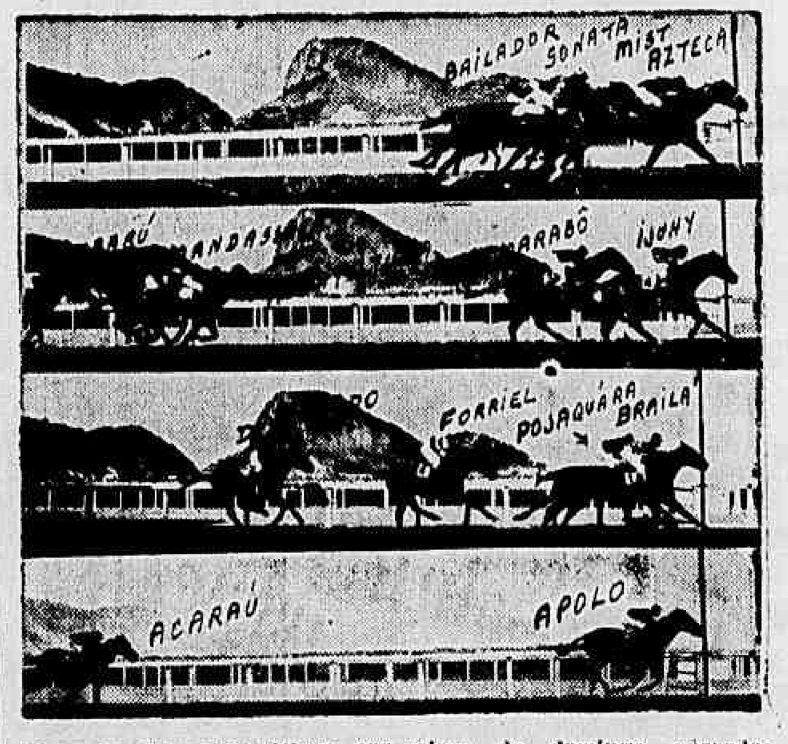

Chegadas das cinco ultimas carreiras de domingo passado.

Uyrapara, 48 kilos, R. Urbina 0
Marion, 58 kilos, J. Zuniga 0
Uraquitan, 58 kilos, S. Bezerra 0
Quincas Borba, 52 kilos, L. Benitez 0

Ganho por um corpo e meio, do 2.° ao 3.° dois corpos.

Rateios: 61$600 em 1.°; dupla (13) 85$100; placés: Dona Stella, 10$500, Marion-Quarahim, ... 23$000.

Tempo: 99 4/5.

Total das apostas: 83:430$000.

Criador: Carlos Dietzsch.

Tratador: João Coutinho.

Total geral das apostas: .. .. 473:430$000.

Total geral dos Concursos: .... 86:000$000.

Pista de grama: Leve.

RATEIOS EVENTUAES

1—1	Marion-Quarahim	920	36$300
2-(	2 Vesuvio .	1151	29$100
	3 Uraquitan	33	1:022$500
3-(	4 Quincas Borba .	344	98$000
	5 D. Stella	547	61$600
4—6	Lindaya-Uyrapara .	1214	27$700
	Total:	4218	

11	160	199$000
12	261	122$000
13	374	85$100
14	768	41$400
22	28	1:137$400
23	378	84$200
24	858	37$100
33	74	430$300
34	703	45$300
44	377	84$400

Somente depois do toque da sirene, conseguiu o starter suspender a fita, surgindo Lindaya de ponta, seguida de Marion e Vesuvio.

A potranca correu na frente até ás geraes onde foi dominada por Dona Stella, Vesuvio e Quarahim.

Dona Stella assumiu o commando do lote e muito perseguida pela Quarahim, conseguiu contel-a bem e assim venceu a ultima prova.

TACHYGRAPHOS

OBTÉM BONS EMPREGOS CURSO PRATICO E EFFICIENTE

Rua 7 de Setembro n. 65 — 7.° andar

BEBAM **CAFE' GLOBO** O melhor e o mais saboroso.

BOM ATE' A ULTIMA GOTTA!!!

Guardem as capas que têm valor.

100% BRASILEIRO

"Grandes Figuras Do Brasil"

Um Livro Como Ainda Não Se Publicou!

Biografias Em Quadrinhos De

Alvares de Azevedo
Antonio Pereira Rebouças
Artur de Azevedo
Afonso Pena
Almirante Barroso
Almirante Tamandaré
André Rebouças
Araiboia (Martim Afonso)
Basilio da Gama
Barão do Rio Branco
Barata Ribeiro
Bartolomeu de Gusmão
Capistrano de Abreu
Casemiro de Abreu
Castro Alves
Campos Sales
Coelho Neto
Diogo Antonio Feijó
Evaristo da Veiga
Euclides da Cunha
Fagundes Varela
Francisco Manuel da Silva
General Couto de Magalhães
Gonçalves Dias
Greenhalg (João Guilherme)
Henrique de Araujo
Imperatriz Tereza Cristina
José Bonifacio
José Clemente Pereira
José de Alencar
Laurindo Rabelo
Machado de Assis
Marquês de Barbacena
Marechal Deodoro da Fonseca
Marechal Floriano Peixoto
Marechal Hermes da Fonseca
Maria Quiteria de Jesus
Maria e Barros
Nilo Peçanha
Olavo Bilac
Osvaldo Cruz
Prudente de Morais
Rodrigues Alves
Rui Barbosa
Raul Pompeia
Raimundo Correia
Santos Dumont
Sergio de Carvalho
Tomaz Antonio Gonzaga
Visconde de Cairú

Nos Jornaleiros, Livrarias e Agencias do Interior, o Preço Deste Livro é de 10$000.

Pedidos Diretos Ao Grande Consorcio Suplementos Nacionais Ltda., Rua Sacadura Cabral, 43, Rio.

Dividas -- Compram-se

Advogado com escriptorio especializado e representantes nos Estados, COMPRA ou effectua rapida cobrança de qualquer titulo de divida. Advocacia em geral, adiantando custas. Consultas sem compromisso.

Diariamente, das 14 ás 18 horas — DR. RIBEIRO — Rua Ouvidor, 183, 2.° sala 204. Tel. 42-7802.

O Campeonato Brasileiro De Natação Será Encerrado Hoje

O Fluminense Sagrou-se Campeão do Initium

VENCIDOS O VASCO, BOTAFOGO E SÃO CHRISTOVÃO PELOS TRICOLORES

OS JUIZES ACTUARAM DE MODOS DIVERSOS

Eis ahi reunidos os quadros que se apresentaram domingo nas Laranjeiras convergindo as attenções do publico cem por cento footbollistico

A Liga de Football do Rio de Janeiro fez realizar domingo no stadium das Laranjeiras o Torneio Inicio como a primeira apresentação dos quadros para 1940. O espectaculo presenciado por enorme assistencia agradou de modo geral e teve apenas como senões as rispidas jogadas entre o Fluminense e o Botafogo e as falhas apresentadas por alguns juizes, principalmente Fioravante D'Angelo que assignalou um "corner" favoravel ao tricolor no match final com o São Christovão quando este não foi positivo.

CAMPEÃO O FLUMINENSE

Após vencer o Vasco, Botafogo e São Christovão, o Fluminense conquistou o certame inaugural da temporada de 40, mercê a regularidade com que se houve seu esquadrão. Todos se empregaram com esforços emquanto que procuravam cobrir as falhas constantes de Spinelli que é fraco para o posto.

OS RESULTADOS GERAES

As partidas realizadas apresentaram os seguintes resultados:

O BANGU' DECEPCIONOU

O primeiro jogo foi disputado pelos teams do Botafogo e do Bangú. Para esse encontro foi designado o juiz Guilherme Gomes.

Os quadros apresentaram-se assim constituidos:

Botafogo — Aymoré; Bell e Araraquára; Zarcy, Pacheco e Canali; Alvaro, Carlos Leite. Paschoal, Nelson e Patesko.

Bangu' — Rei; Enéas e Camarão; Possato, Evaldo e Adauto; Lula, Nadinho, João Pinto, Carlinhos e Murillo.

Pacheco concedeu corner, conseguindo o Bangu' avantajarse. Momentos depois, Enéas concedeu corner, igualando a situação. Pacheco, cobrando uma penalidade, quasi no centro do campo, conquistou o primeiro goal do Botafogo, cobrindo Rei. Patesko, momentos depois, conquistou o segundo goal. Paulista entrou em campo para substituir Evaldo. Esse encontro terminou com a victoria do Botafogo, por 2 goals e um corner contra um corner.

O FLUMINENSE ABATEU O VASCO

O segundo jogo foi disputado pelos teams do Fluminense e do Vasco da Gama. Foi escalado para arbitro desse encontro, Fioravante D'Angelo. Os quadros se apresentaram assim organizados:

Vasco — Chiquinho, Jahú e Oswaldo; Figliola, Dacunto e Calocero; Lindo, Alfredo II, Fantoni, Viladoniga e Luna.

Fluminense — Batataes; Machado e Moysés; Bioró, Spinelli e Malazo; Amorim, Romeu, Milani, Tim e Carreiro.

Dacunto concedeu o primeiro corner, avantajando-se o tricolor. Chiquinho, intervindo precipitadamente, sem necessidade, concedeu o segundo corner. Ganhou ó Fluminense por dois corners contra zero.

O FLAMENGO ELIMINOU O AMERICA

Sob a direcção do juiz José F. Lemos, foi disputado o terceiro encontro entre o America e o Flamengo. Os teams formaram com a seguinte organização:

America — Tadeu; Dela Torre e Villa; Oscar, Aziz e Dedão; Nelson, Carola, Placido, Lacinio e Pirica.

Flamengo — Yustrich; Artigas e Martin; Pichim, Volante e Médio; Sá, Zizinho, Caxambu, Jorge e Jarbas.

O primeiro tempo de dez minutos, finalizou sem alteração. No segundo tempo, Dela Torre concedeu o primeiro corner. Carola o segundo. Yustrich, praticando espectacular defesa concedeu o primeiro e unico corner do Flamengo. Oscar assignalou o terceiro corner. Venceu o Flamengo por 3 corners a 1.

O BOMSUCCESSO IMPRESSIONOU BEM

O quarto jogo arbitrado por José Pereira Peixoto, foi disputado entre o Bomsuccesso e o São Christovão. Os quadros se apresentaram assim constituidos:

Bomsuccesso — Francisco; Mario e Fraga; Lamas, Bibi e Otto; Alcir, Irineu, Gallego, Julinho e Orlandinho.

São Christovão — Madaglena; Hernandez e Augusto; Gualter (amador), Dodô e Archimedes; Joviniano, Villegas, Joaquim, Nestor e Vicente.

Magdalena concedeu o primeiro corner, terminando o primeiro tempo com a vantagem dos leopoldinenses. No segundo tempo, Bibi, concedeu corner, collocando o S. Christovão em igualdade de condições. Terminado o prazo regulamentar, como não houvesse vantagem, foi determinada a prorogação. Joviniano e Vicente trocaram de posição. Otto concedeu corner, momentos depois de iniciada a prorogação, eliminando o team leopoldinense do torneio.

O BOTAFOGO QUASI PERDEU PARA O MADUREIRA

Sob a direcção do juiz Mario Vianna, o Botafogo enfrentou o Madureira, "by" do torneio. O quadro dos alvi-negros se apresentou com a mesma constituição do jogo inicial. O team do Madureira estava assim constituido:

Alfredo; Ernesto e Apio; Gringo, Octacilio e Alcides; Jorge, Lelé, Isaias, Oséas e Valentim.

Apio concedeu o primeiro corner e, logo a seguir, evitando um goal, concedeu o segundo. Lelé, cobrando uma penalidade fóra da area, conquistou o goal sendo baldados os esforços de Aymoré para defender. Uma particularidade interessante nesse tento, foi que o juiz só consignou o goal, quando Valentim, na corrida mandou a bola ao fundo das rêdes, quando o tiro directo tinha vencido o keeper alvi-negro. O Botafogo reagiu immediatamente e, um minuto depois, conseguia um goal, por intermedio de Patesko, com forte arremesso enviezado. Logo após, Ernesto concedeu o terceiro corner. Gringo mandou a pelota a corner, concedendo nova vantagem. Araraquára concedeu o primeiro corner a favor do Madureira, terminando momentos depois esse jogo com a victoria do Botafogo por 1 goal e 4 corners contra 1 goal e 1 corner.

O S. CHRISTOVÃO EXCLUIU O FLAMENGO

O jogo seguinte reuniu o vencedor do terceiro jogo com o vencedor do quarto, isto é, Flamengo e São Christovão.

Os teams se apresentaram com a mesma constituição anterior. Dirigiu este encontro Carlos de Oliveira Monteiro. Gualter concedeu um corner no primeiro tempo. No segundo tempo, Martin concedeu corner, igualando a situação. Medio concedeu o segundo corner e Yustrich mandou a bola a escanteio, quando tentava defender o seu posto. Venceu o São Christovão por 3 corners contra 1, classificando-se, assim, para disputar a final.

FLUMINENSE X BOTAFOGO, JOGO VIOLENTO

No penultimo jogo, o Fluminense enfrentou o Botafogo. Fogueira substituiu Romeu, no esquadrão tricolor. O quadro alvinegro se apresentou com a mesma constituição. Moysés concedeu corner, no primeiro tempo, collocando em situação privilegiada, o Botafogo. No segundo periodo, quasi no fim, o Fluminense conseguiu o goal que lhe garantiu a victoria. Amorim cruzou bem para Carreiro, que devolveu para o centro da area onde Milani, entrando, atirou em goal, conquistando o primeiro e unico tento dos tricolores no Torneio Initium. Venceu o Fluminense por 1 goal contra 1 corner. Neste encontro se verificaram varias anormalidades, decorrentes da exaltação de animo dos jogadores, provocada pela conducta do quadro social do Fluminense e da assistencia.

O FLUMINENSE CAMPEÃO

O jogo final foi disputado entre o Fluminense e o São Christovão, sob a arbitragem de Fioravante D'angelo. O team do tricolor se apresentou com a mesma constituição anterior. Nena substituiu Joviniano, no quadro sanchristovense. O primeiro tempo transcorreu sem que qualquer dos dois teams tivesse conseguido qualquer vantagem. No segundo tempo, ainda, nenhum dos quadros tinha conseguido collocar-se em situação privilegiada. Na prorogação, um lance duvidoso, que deixou o juiz e o "bandeirinha" indecisos, emquanto os jogadores do Fluminense reclamavam corner, determinou a paralização do jogo, com a decisão do arbitro que pareceu precipitada. O certo é que os "players" do São Christovão actuaram muito bem e foram "osso duro" para o tricolor.

FACILITADO O SERVIÇO DA IMPRENSA

A directoria do Fluminense, de commum accordo com a Liga, collocou dois de seus escoteiros, Albano Gaspar e Paulo Alves Braga, á disposição da imprensa, facilitando todas as informações sobre os jogos, como sejam, escalação dos teams e arbitros. Esse serviço foi de grande utilidade, justificando-se por isso mesmo, o agradecimento publico que fazemos á directoria do gremio tricolor e aos dois escoteiros que, com tanta boa vontade desempenharam a funcção que lhes foi determinada.

OS JUIZES NÃO CONVENCERAM

Arbitraram os jogos todos os juizes contratados pela entidade. Cada qual actuou a seu modo demonstrando pessima impressão dos conhecimentos das regras. Não sabem o que é tranco e empurrão. O sr. Teixeira de Carvalho, empregado da L. F. R. J., que pertence ao Departamento Technico tudo assistiu. Que dirá agora o fracassado dirigente do orgão que recebe ordens de terceiros? Diante do que se viu nas arbitragens o Campeonato de 1940 se presagia com incidentes e "casos". Vamos vêr a competencia do sr. João de Carvalho em "descascar os abacaxis".

O Flamengo Homenageará os Seus Nadadores

Em homenagem aos campeões de 1940, a directoria do Flamengo realizará, no dia 18 do corrente, no Casino da Urca, ás 20,30 horas, um banquete.

As listas de adhesão são encontradas na thesouraria do club e com o sr. Sylvestre Leite, á rua General Camara, 49, loja.

SOCIAL SPORTIVA

Mario Nunes, vigoroso "water-polo-player" do Vasco anniversaria hoje. Por motivo da passagem da ephemerida o "cruzmaltino" Nunes offerecerá aos seus amigos desportistas uma recepção festiva em sua residencia.

Doenças Nervosas
DR. NEVES-MANTA
RUA SEN. DANTAS, 40
DE 3 A'S 6 HORAS

DR. EDMUNDO HAAS
Director da Casa de Saude Dr. Abilio — Neuro-Psychiatria — Estudos Nervosos — 7 SETEMBRO, 94-3º andar — 22-8303. Cons.

O Certame Brasileiro de Natação e Water-Polo Encerra-se Hoje

Cecilia Heilborn e Sieglinda Lenk, as Attrações das Finaes

Maria Lenk, Franca Favorita, Nos 100 Metros, Nado de Peito

Com brilho excepcional, a Confederação Brasileira de Desportos fará realizar hoje, ás 21 horas, na piscina do Guanabara, a etapa final do Campeonato Brasileiro de Natação, com o concurso dos gauchos, mineiros, paulistas, cariocas, fluminenses e bahianos. Do programma desta noite é de justiça salientar a importancia da prova de 200 metros, moças, nado de costas, onde apparecem com grandes possibilidades: Cecilia Heilborn, a grande nadadora da L. N. R. J. e Sieglinda Lenk, a excellente nadadora de Minas. Na prova de 1.500 metros, homens, nado livre, Aldo Barillari, da L. N. R. J., recordista brasileiro, terá em Armando Bandeira de Lima o seu maior adversario. Este pareo é de difficil prognostico. Na prova de 100 metros, moças, nado de peito, é franca favorita a consagrada nadadora, recordista mundial, Maria Lenk, seguida das duas representantes paulistas. Outra prova interessante é a de 400 metros, homens, nado de costas, em que Tulio e Ivan deverão travar um duelo seguidos de Victorio Fillelini. A 4ª prova — 400 metros, homens, nado de peito, terá como concorrentes: Willy Jordan, que deverá vencer a Wilson Louzada, Pedro Mibielli e Luiz José Martins da Cruz. A 6ª prova 4x100 metros, homens, nado livre, deverá ter como vencedor a turma de São Paulo, seguida da turma do Rio.

O PROGRAMMA

O programma para esta noite está assim organizado:

1ª Prova — 1.500 metros, homens, nado livre.

2ª Prova — 100 metros, moças, nado de peito.

3ª Prova — 400 metros, homens, nado de costas.

4ª Prova — 400 metros, homens, nado de peito.

5ª Prova — 200 metros, moças, nado de costas.

6ª Prova — 4x100 metros, homens, nado livre.

CARIOCAS x PAULISTAS

Após a terminação das provas de natação será realizado o ultimo encontro do campeonato brasileiro de water-polo, entre os cariocas e paulistas, cujo encontro deverá proporcionar aos adeptos de tão empolgante sport momentos de intensa vibração. O preparo dos dois quadros é o melhor possivel, o que torna difficil um prognostico seguro.

Albano Retornou ao Botafogo F. C. e Aloysio Ingressou no C. R. Botafogo

Agitaram-se hontem os nossos meios cestobolisticos. De accordo com o que regula a nova lei de transferencia que obriga o "amador" transferido a estagiar durante um anno, verificou-se ao entardecer de hontem um grande reboliço na séde da L. C. B. Innumeros basketballeres e paredros acorreram á entidade da rua Senador Dantas, procurando todos defender seus interesses em limitado espaço de tempo. Os boletins de transferencia davam entrada sem cessar e varios boatos corriam com insistencia, muitos dos quaes se confirmavam totalmente com o fechamento do guichet do recebimento de transferencia.

ALBANO VOLTOU PARA O BOTAFOGO

Poucos minutos faltavam para a hora designada para o encerramento do recebimento das transferencias, quando deu entrada a um boletim de inscripção para o Botafogo solicitado por Albano, que anteriormente se inscrevera pelo Sampaio. Esta foi, aliás, a maior surpresa registada. Conforme apurou a nossa reportagem, Albano decidiu regressar ao "glorioso" poucos momentos antes de ser fechado o expediente da L. C. B.

ALOYSIO BASTOS, DO BOTAFOGO F. C., PARA O C. R. BOTAFOGO

Outra noticia surpreendente, pelo seu inesperado, foi a transferencia de Aloysio, o maior cestinha da cidade, do Botafogo F. C. para o C. R. Botafogo. As demarches foram feitas em sigillo, e os da "estrella solitaria" guardaram até os ultimos momentos o maior segredo possivel, pois receavam uma intervenção de Kanella...

Este "vôo" constituiu uma surpresa para nós e para o proprio preparador do Botafogo F. C.

GUILHERME INDECISO ENTRE O VASCO E SAMPAIO

Uma das notas mais interessantes verificadas hontem foi a indecisão de Guilherme pelos dois clubs que o pretendiam — Sampaio e Vasco.

A' tarde o club suburbano dava entrada na L. C. B. da transferencia de Guilherme do Vasco para o Sampaio. Mais tarde, entrava outra papeleta assignada por Guilherme transferindo-se do Sampaio para o Vasco. E, nos ultimos minutos, o "centro" do nosso scratch pensava em trocar de club...

OS TETRA-CAMPEÕES RETORNARAM AO FLAMENGO

Confirmando uma noticia publicada pelo DIARIO CARIOCA em primeira mão, o Flamengo contará com o concurso de seus antigos elementos que se sagraram tetra-campeões de basketball.

Trata-se de Martinez, Pilla e Waldemar.

Além destes elementos o Flamengo conseguiu conquistar Barquinha, player bastante efficiente e que por muito tempo defendeu o Carioca S. C.

DE VICENZI, BETINHO E GATINHO NO BOTAFOGO F. CLUB

O ingresso de Betinho e Gatinho no Botafogo F. C. foi noticiado por nós com toda segurança. Hontem confirmou-se officialmente o "vôo" de ambos. A esperada transferencia de De Vicenzi do Olympico para o Botafogo confirmou-se tambem.

AFFONSO EVORA, DO OLYMPICO PARA O BOTAFOGO E DESTE CLUB NOVAMENTE PARA O OLYMPICO

Affonso Evora já assignara transferencia ha tempos do Olympico para o Botafogo F. C. Hontem deu entrada a nova inscripção de Affonsinho, desta feita do Botafogo para o Olympico.

SPARTACUS NO SAMPAIO

Outra transferencia de surpresa foi a de Spartacus do Vasco para o Sampaio. Este elemento até o ultimo momento estava indeciso entre este club e o Tijuca T. Club.

Do Vasco para o Sampaio transferiram-se tambem Lecio e Ivan.

OSCAR ZELAYA E BABA' NO C. R. BOTAFOGO

Transferiram-se do Botafogo de Football para o Botafogo de Regatas, os conhecidos basketballeres Babá e Oscar Zelaya. Bons reforços para a equipe commandada por Alvaro Macedo. Queiroz, ex-integrante da equipe do Grajahu', pediu transferencia para o Botafogo de Regatas. Levy e Larreta, defensores deste club, ingressaram no Fluminense.

CERCA DE 60 TRANSFERENCIAS

A secretaria da L. C. B. registou a entrada de cerca de sessenta transferencias.

Albano Voltou Para o Botafogo F. C. e Aloysio Ingressou no C. R. Botafogo

Diario Carioca

Propriedade da S/A DIARIO CARIOCA

EXPEDIENTE

Directores:
Horacio de Carvalho Junior
J. B. Martins Guimarães

Chefe da redacção:
Danton Jobim

Telephones — Direcção: 22-3023; Chefe da Redacção e Secretaria: 42-5571; Redacção: 22-1559; Administração e Gerencia: 22-3635; Publicidade: 22-3018; Officinas: 22-0824; Gravura: 22-1785

Nota — Os commentarios editoriaes deste jornal, sobre assumptos internacionaes, são de responsabilidade de seu director, dr. Horacio de Carvalho Junior.

PUBLICIDADE, 22-3018

ASSIGNATURAS
Para o Brasil:
Anno . . . . 60$000
Semestre . . . 30$000
Para o Exterior
Anno . . . . 100$000
Semestre . . . 55$000

Venda avulsa: Capital, $200; Interior, $300. Aos domingos, $200.

E' cobrador autorizado o sr. J. T. de Carvalho

CORRESPONDENTE GERAL
Percorre o interior do paiz a serviço desta folha o sr. Romualdo Perrota, nosso correspondente geral.

Representante em Bello Horizonte: OSWALDO MASSOTE.

Feito, Hontem, Um Ensaio da Reconstituição do Hediondo Crime do Edificio Itapoan

ANTONIO ROSA FILHO REPRODUZIU, COM FIDELIDADE E ABUNDANCIA DE DETALHES, TODA A SUA TREMENDA ACÇÃO NA NOITE DO CRIME

Com o objectivo de esclarecer certos pontos obscuros das declarações de Antonio Rosa Filho, o sr. Sylvio Terra, chefe da Segurança Pessoal, resolveu levar a effeito, na madrugada de hontem, uma reconstituição privada do crime. Para tal se fez conduzir com o criminoso para o apartamento do major Nina Rodrigues, no Edificio Itapoan. Alli, Antonio Rosa Filho reconstituiu, com fidelidade e abundancia de detalhes, toda a sua acção hedionda na noite do crime.

ESCLARECIDOS CERTOS DETALHES

Subsistiam, até agora, duvidas quanto ao ter sido a talhadeira o instrumento do crime. Isto porque os ferimentos apresentados pelo morto, deixaram crêr terem sido occasionados por um instrumento mais cortante, partindo-se da supposição de que, quem fére a talhadeira, segura o instrumento pela parte cortante, batendo com a parte mais grossa, produzindo, assim, feridas sem cortes.

Com a reconstituição verificou o sr. Sylvio Terra que Antonio Rosa Filho, fugindo ao methodo commum, atacou o major Nina Rodrigues, segurando a talhadeira pelo cabo, desferindo-lhe verdadeiros pontaços".

AGGREDIDO QUANDO PROCURAVA FECHAR A PORTA

Apurou-se, tambem, na reconstituição, que o major fora aggredido no momento em que, já dentro de seu quarto, se preparava para fechar a porta. Foi attingido, emquanto em pé, por dois golpes: um na boca e outro na testa. Os demais golpes foram vibrados, quando a victima já se achava caida. Todos os golpes foram dados, como acima dissemos, com a ponta da talhadeira.

Justifica-se, desse modo, o resultado a que chegou o dr. Newton Salles, medico legista da Policia, no seu laudo de exame cadaverico, em que affirmou ter sido o major Nina Rodrigues assassinado por instrumento corto-contundente.

INALTERAVEL, O CRIMINOSO

Antonio Rosa Filho é um criminoso realmente frio. A reconstituição do crime elle a fez sem contrair siquer um musculo da face. Impertubavel. Quasi apathico. Os menores detalhes da scena brutalissima foram por elle esplicados friamente, como se falasse sobre a mais candida das coisas. Não parecia o mesmo homem, que, talvez, para dramatizar perante seu velho pae, exclamou, chorando: "Eu sou um miseravel!"

ENCERRADOS OS TRABALHOS DA SEGURANÇA PESSOAL

Considerando esclarecidos, com a reconstituição do crime, os pontos obscuros das declarações de Antonio Rosa Filho, feitos no cartorio da D. G. I., o sr. Sylvio Terra, chefe da Segurança Pessoal, deu por encerrados os trabalhos sobre o drama de sangue do Edificio Itapoan, fazendo remover para a delegacia do 3.º districto policial o barbaro matador do velho official e o fachineiro Francisco Salles.

PRISAO PREVENTIVA PARA O ASSASSINO

O delegado Castello Branco que está concluindo o processo em torno do latrocinio, pediu, hontem, a prisão preventiva, não só para Antonio Rosa Filho, como tambem para Francisco Salles, accusado de conivencia no crime.

O TEMPO

Maxima: 32,8.
Minima: 31,2.
Previsões para hoje:
Tempo: Nublado.
Temperatura: Elevada.
Ventos: Do quadrante Norte com rajadas frescas.

Reconstituindo o Crime do Edificio Itapoan

PARA ROUBAR, ANTONIO ROSA FILHO PREPARA-SE PARA MATAR; E MATA, MAS NÃO ROUBA . . .

PELO DETECTIVE AMADOR

O Detective Amador do DIARIO CARIOCA prosegue hoje na publicação de uma serie de commentarios sobre o crime do Edificio Itapoan. Nas considerações que vem fazendo em torno do assassinio do major Nina Rodrigues, duas questões foram encaradas: o crime e a causa que o motivou.

Nas ultimas considerações que fizemos em torno do crime do Edificio Itapoan, estudamos a confissão feita pelo assassino, provamos que varios pontos confusos nella existiam, o que nos forçava a pol-a de quarentena até que provas circumstanciaes as confirmassem.

Accentuamos, ainda, que Antonio Rosa Filho, o que é de espantar em um homicida primario, fizera a sua confissão com a maior calma possivel, com um sangue frio extraordinario e que fornecera ás autoridades policiaes uma serie de detalhes e minucias que causaram especie. Narrou a execução de seu hediondo crime com um desembaraço tal que deu, a todos que o ouviram, um calafrio de horror e de revolta.

Quatro foram os pontos confusos que, de chofre, assignalamos em seu depoimento: a abertura do quarto da victima com uma "gazúa" preparada com um arame, o encontro no quarto do major da talhadeira assassina, a percepção pelo assassino dos passos do velho militar e da parada do elevador e, finalmente, o roubo como movel principal do crime. Estudando cada um desses pontos apontamos as divergencias existentes entre as declarações de Antonio Rosa Filho e as no caso cabiveis.

Vinte e quatro horas depois de apontarmos aquelles pontos confusos, um delles era trazido á baila: é aquelle que diz respeito ao encontro da talhadeira, pelo assassino, em cima de um armario existente no quarto da victima. Em suas novas declarações Antonio Rosa Filho affirma que, a talhadeira, elle não a encontrou no quarto do major Nina Rodrigues e sim a levára comsigo, tendo-a roubado de uma quitanda existente á rua Voluntarios da Patria.

Essa nova declaração do assassino dá ao crime, inegavelmente, uma nova feição porquanto não se comprehende que um ladrão, para se apoderar de um apparelho de radio que se encontra em cima de uma mesa, ao alcance da mão, ligado por pequeno e fragil fio a uma tomada de corrente, tivesse necessidade de se utilizar de uma talhadeira, objecto este usado por canteiros, pedreiros e ferreiros no côrte da pedra e de chapas de ferro.

Se o apparelho de radio estivesse fechado dentro de um caixão ou de uma mala, comprehender-se-ia que o assassino levasse comsigo a talhadeira para com ella arrombal-os. Comprehender-se-ia, tambem, que o assassino levasse comsigo a talhadeira se a utilizasse para arrombar a porta do quarto do major, facto este que não teve logar pois foi ella aberta, segundo diz elle, por meio de uma "gazúa" e segundo nós por intermedio de chave propria.

Desta fórma, para que levou então a talhadeira sinistra? E' logico que de caso pensado, para com ella aggredir o velho militar, para matal-o, decisão esta que tomou com antecedencia, tanto assim que procurou um objecto que pudesse auxilial-o na realização de seu intento delictuoso. E, para tal, roubou-a de uma quitanda da rua Voluntarios da Patria.

Pela analyse circumstanciada do facto se verifica que Antonio Rosa Filho, tendo premeditado o assassinio do major Nina Rodrigues, primeiro procurou um objecto capaz de matal-o e, não o tendo á mão, roubou-o de uma casa commercial; segundo, penetrou no edificio onde sua victima residia utilizando-se para tal de relações que tinha com um serventuario; terceiro, pernoitou em uma dependencia fronteira ao quarto de quem ia matar e ali permaneceu um dia inteiro á espera de hora apropriada; quarto, preparou uma "gazúa" com um fio de arame para poder abrir a porta do quarto de sua victima.

Antonio Rosa Filho para roubar preparou-se para matar! Contrariando tudo que a pratica policial tem demonstrado, divergindo de tudo que a respeito a criminalistica ensina, Antonio Rosa Filho, ladrão commum, ladrão vulgar, habituado a commetter pequenos furtos, desconhecido como "technico" na materia, vae a um logar para roubar e, em vez de levar comsigo os accessorios habitualmente empregados para tal finalidade, em vez de levar os instrumentos commummente utilizados em tal mistér, em vez de se munir daquillo que naturalmente facilitaria sua acção, leva um objecto de aggressão, leva uma talhadeira de ferro pesando 850 grammas. E a leva para roubar... o radio que está em cima de uma mesa! Simplesmente fantastico! E, o mais interessante é que tendo penetrado no quarto do major Nina Rodrigues para se apoderar de um objecto que estava ao alcance de sua mão, Antonio Rosa Filho mata o velho militar sem que o mesmo o tivesse presentido, sem que o mesmo tentasse agarral-o, sem que o mesmo désse alarma ou reagisse. Matou-o de surpresa, matou-o de emboscada collocando-se atrás da porta, matou-o com brutalidade e crueldade, matou-o no escuro tendo antes desatarrachado a unica lampada existente no local, matou e não roubou.

Chegamos, assim, a um syllogismo interessante: Antonio Rosa Filho para roubar, prepara-se para matar: Antonio Rosa Filho mata mas não rouba! E o interessante ainda é que tendo permanecido occulto no quarto da fachineiro, fronteiro ao do major, durante todo o domingo, foi levar a effeito o roubo do apparelho de radio ás 10,25 minutos, justamente no momento em que habitualmente a victima voltava á casa. Conhecendo os habitos do velho militar, sabendo que elle saia de casa depois do almoço que era servido ás 11 horas e regressava ás 19 horas, não se comprehende que Antonio Rosa Filho permanecesse inactivo em seu esconderijo das 11 ás 19 horas, deixando assim de aproveitar as oito horas de ausencia do assassinado para se apoderar calmamente do radio tão cobiçado, indo fazel-o, precisamente, dentro da hora, no momento justo, em que elle tinha de regressar.

Mais uma vez Antonio Rosa Filho foge á pratica habitual dos ladrões, desaponta os tratadistas e contraria os criminalistas, porquanto, ao contrario dos outros que estudam primeiramente o ambiente e nelle só penetram na ausencia de seus moradores para que com mais calma e sem perigo possam agir, elle deixa de penetrar no quarto do major durante o seu afastamento para realizar o seu intento poucos instantes antes da hora sabida de seu regresso. Eis mais uma faceta que se apresenta ao analysta imparcial e que pretende apenas conhecer a verdade, verdade que parece não querer ser apurada, verdade que mais cedo ou mais tarde surgirá. Antonio Rosa Filho, typo sem cultura, individuo sem preparo está dando a todos nós que estudamos continuadamente verdadeiras lições de technica policial, de criminalistica, de habilidade. Elle nos faz lembrar o jardineiro que foi encontrado morto á rua Humaytá e que sendo analphabeto copiou Vilbert e imitou Tardieu...

A CIDADE

A GUANABARA E O TURISMO

A Guanabara constitue, sem duvida, um dos pontos mais interessantes para o estudo do desenvolvimento do turismo no Districto Federal. E' immensa, inquestionavelmente, a attracção que exercem as montanhas sobre os excursionistas cariocas. As estradas que levam ás matas da Tijuca e a outros recantos privilegiados da nossa "natureza" offerecem panoramas deslumbrantes.

Acontece, entretanto, que as rodovias não são asphaltadas, de modo que muitos receiam a poeira. Ademais, numerosas pessoas preferem as paizagens maritimas; em vez do campo, desejam viajar sobre o mar, admirando suas praias, ilhas, enseadas, emfim, todos accidentes geographicos das costas. Mesmo para alguns, os transportes terrestres não têm o encanto dos que se fazem sobre as aguas, não havendo comparação entre uma lancha e um automovel.

Tudo isso leva á convicção de que a nossa deslumbrante Guanabara precisa ser explorada turisticamente. Não lhe faltam attractivos que satisfaçam ás aspirações do mais exigente excursionista.

Como se sabe, a Suissa é o paraizo dos turistas. Suas montanhas cobertas de gelo, seus bosques, seus rios, seus lagos, tudo o que a natureza lhe deu generosamente foi aproveitado com habilidade pelo homem para tornar mais agradavel os passeios, por forma tal que ninguem, seja estrangeiro ou nacional, deixa de realizar excursões.

A cidade de Genebra, por exemplo, situada sobre as margens do Lago Leman e não longe do Monte Branco — fica quasi despovoada nos fins de semana. Em bicycletas, autos, omnibus e trens seguem os que procuram as altitudes, emquanto que os que preferem o lago tomam as numerosas embarcações que se occupam dos passeios pela superficie do Leman.

Excursionar pela Guanabara, constitue, innegavelmente, um dos melhores programmas que possam ser proporcionados á nossa população. E' claro que isso depende de boa organização. Não faltam, por certo, ao Touring Club e aos orgãos municipaes e federaes que tratam do assumpto os elementos indispensaveis ao exito de tal tarefa. O Rio necessita do aproveitamento de suas bellezas naturaes, em terra e mar, não só como numero de attracção para os visitantes estrangeiros, como tambem para o proprio carioca, que já está adquirindo, apesar de mil difficuldades, o salutar habito das excursões, entrando, assim, em contacto directo com a Natureza.

A Desarticulação da Trama Communista

O Capitão Baptista Teixeira, Delegado Especial da Segurança Social e Politica, Concede Interessante Entrevista Collectiva á Imprensa

Honorio de Freitas Guimarães, o Chefe Vermelho, Esteve em Moscou Em Busca de Auxilios — Como Se Deu a Prisão do Perigoso Agitador — Meios de Propaganda — Ramificação Nos Estados — O Archivo — As Mulheres Communistas — Outros Aspectos do Complot

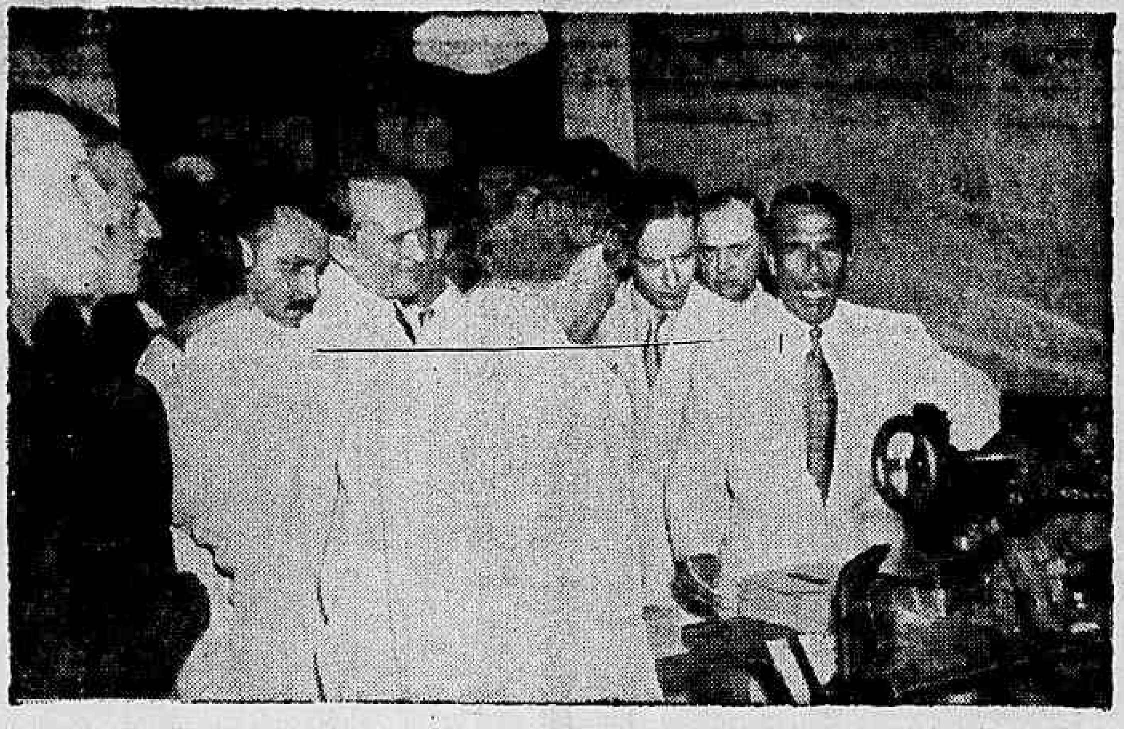

O capitão Baptista Teixeira mostra aos jornalistas a typographia utilizada pelos communistas

Hontem, pela manhã, o capitão Baptista Teixeira, delegado especial da Segurança Politica e Social, reuniu em seu gabinete varios jornalistas desta capital, afim de expor, com os devidos detalhes a acção da policia contra as actividades dos communistas, do que já se occupou a imprensa carioca. Além dos directores dos diversos jornaes, ali estavam presentes o major Filinto Muller, chefe de Policia da capital, e o sr. Lourival Fontes, director do Departamento de Imprensa e Propaganda.

A PRECAUÇÃO DA POLICIA

Iniciando a sua palestra com os jornalistas, o capitão Teixeira declarou:

— Embora contrariando a opinião geral, as autoridades jamais acreditaram na extincção do Partido Communista após o insuccesso da arremettida de 1935. E isto porque, se muitos dos seus membros haviam sido presos, muitos outros haviam logrado escapar e, mais cedo ou mais tarde, voltariam a tramar contra a ordem. Dahi o constante alerta que mantiveram, sem qualquer solução de continuidade. De que essa attitude era a recommendavel, breve se teve a prova. Desnorteados no primeiro instante, com os seus leaderes, Prestes, Berger, Guioldi e outros, recolhidos á sombra dos carceres, os adeptos de Moscou se dispersaram nos primeiros tempos da cruzada de repressão. Mas pouco depois os seus substitutos foram surgindo e se reorganizando e, quando as diligencias policiaes se intensificaram, muitas cellulas já estavam de novo em plena acção. E' verdade que esse periodo de recomposição pouco perigo offereceu. O Partido, sem chefes capazes para conduzil-o, ainda não readquirira toda sua antiga cohesão e sua temibilidade anterior.

DOIS HOMENS PERIGOSOS

— Foi só em 1938 — prosegue o capitão Baptista Teixeira — que esses chefes appareceram, ou melhor, voltaram ás actividades conspiratorias. Tratava-se de elementos perigosissimos, que haviam abandonado o paiz após o fracasso da intentona da Praia Vermelha. O principal delles, um homem de sinistra memoria, é Honorio de Freitas Guimarães. Seu nome já apparecera no noticiario da imprensa, envolto num caso impressionante — o do assassinio de Elza Fernandes, a joven extremista pelos seus proprios companheiros de credo, sendo tambem apontado como mandante do assassinio do estudante Tobias Waschawski. Honorio, ao que soubemos, deixou o Rio depois dos episodios de 1935. Embarcando para Recife, de lá tomara o rumo da Europa, a caminho de Moscou. Muitos mezes passou lá, assistindo a conferencias, frequentando cursos, ligando-se aos dirigentes do Partido e nem as autoridades suppunham que voltasse, ao Brasil. Certo, porém, em 1938, foi indicada á policia sua presença nesta capital. E a policia já iniciava investigações para descobrir-lhe o paradeiro e conhecer suas manobras quando teve nova informação: Lauro Reginaldo da Rocha, vulgo "Bangú", tambem estava sendo visto na cidade.

Esses dois homens juntos representavam largo programma de acção. Membros de relevo do partido, altamente qualificados entre os seus adeptos, a presença de ambos no paiz, depois de larga estada na Russia, significava evidente perigo para a ordem publica. Ademais, apontados como leaderes intellectuaes de valor na orientação da organização bolchevista; só poderiam estar servindo na direcção do partido e era para a descoberta desta que a Policia trabalhava desde 1935.

A PRISÃO DOS CHEFES

Depois de narrar os trabalhos exaustivos da Policia no sentido de descobrir o paradeiro dos chefes do Partido Communista, a prisão de Pedro Xavier e de "Bangú", o capitão Baptista Teixeira narra as peripecias occorridas na detenção de Honorio de Freitas Guimarães:

— Faltava apenas — diz o capitão Baptista Teixeira — a prisão de Honorio de Freitas Guimarães, apontado como verdadeiro chefe do Partido. Com a prisão de Xavier, Elias, Rita, dos dois impressores, de "Bangú", o cerco apertava-se decisivamente. A residencia de Honorio ficava á rua Projectada S. Paulo, n. 14, em Cordovil. Tres homens foram mandados lá para buscal-o. A casa do chefe vermelho tinha sido escolhida por sua posição estrategica, que lhe permittia controlar do lado de dentro todos os movimentos dos arredores. As anteriores diligencias haviam sido realizadas á noite, em absoluto sigillo. As proprias pessoas detidas só eram levadas para a Chefatura a horas mortas de maneira que seu transporte não fosse percebido. Mas com Honorio o methodo não era recommendavel. Porque mais facilmente se faria uma approximação á luz do dia, por se tratar de logar ermo, onde só ha movimento durante o dia. Apesar das precauções, Honorio deu pela presença dos policiaes antes que esses attingissem sua casa. Correu ao interior da habitação e de lá voltou armado. Vendo-se descobertos, os investigadores dividiram-se: um surgiu á frente, outro mais atrás, emquanto o terceiro procurava alcançar os fundos da residencia. Ao receber voz de prisão Honorio atirou no policial. Mas este, rapido, atracou-se com elle e procurou desarmal-o. Disposto, no entanto, a livrar-se de qualquer maneira, o chefe communista deu tremendo soco no investigador, jogando-o ao chão e deitou a correr. O segundo policial, então, ameaçou de atirar tambem. Honorio não fez caso e continuou a correr. Dois tiros partiram na sua direcção, apparentemente sem resultado. Mas quando o policial gritava: "Pare"! "Senão atiro para matar" — o chefe extremista tombou ao chão. Duas balas o tinham attingido: uma na coxa e outra na região glutea. Removido para um hospital e dali transferido para uma Casa de Saude, nella Honorio ainda se encontra, em vias de completo restabelecimento, tendo-lhe sido dispensados todos os cuidados medicos, uma vez que serão preciosas as suas declarações no inquerito. E na sua casa as autoridades puderam apprender, além de farto material de propaganda, documentos de alta importancia para a elucidação de toda a trama criminosa.

DOCUMENTOS, RAMIFICAÇÕES, PROPAGANDA, ETC.

O delegado especial passa a tratar então dos documentos apprendidos pela policia, por onde se poude verificar o systema de ramificações existentes em varios Estados do paiz. A' propaganda era feita por varios modos, não sómente por intermedio de um jornal clandestino, "Classe Operaria", como por meio de boletins que inexplicavelmente surgiam nos bairros aristocraticos e proletarios. Havia tambem um vendedor de "modinhas", que se encarregava de distribuir boletins junto á mercadoria vendida. Refere-se ainda o capitão Teixeira á disciplina existente entre os membros do Partido, em cujas fileiras não havia vacillação no cumprimento das ordens dos chefes.

O ARCHIVO

— Todos os membros do Partido usam nomes de guerra, dois, tres, cinco ou mais até. Possuem um nome quando escrevem para a Bahia, outro para Minas, um terceiro para S. Paulo e assim por deante. Documentos que apparecem assignados com cem nomes diversos, ás vezes, de vinte ou trinta individuos apenas, o que torna sobrehumano o trabalho das identificações. Ademais, ninguem usa apellido verdadeiro. Só duas pessoas, por exemplo, sabiam o verdadeiro nome de Honorio de Freitas Guimarães. Sua mulher o conhecia por "Gaspar", tal como o "Abóbora", Julio e os demais. Prestes era "Angelo" ou "Bento". Por outra parte, tomavam-se todas as precauções com os documentos do archivo. Tudo era passado a machina. Os manuscriptos entregues á typographia da "Classe Operaria" eram immediatamente dactylographados, destruindo-se os originaes. A propria papelada, depois do fracasso de 1935, quando milhares de documentos comprometedores cairam nas mãos das autoridades, foi bem reduzida, de modo a permittir sua prompta destruição. O papel empregado nos documentos era escolhido entre os mais finos e leves. Em ultimo recurso, poderiam ser engulidos sem difficuldade!

AS MULHERES COMMUNISTAS

O capitão Teixeira narra interessantes detalhes sobre os codigos e senhas communistas e, depois refere-se ás mulheres vermelhas:

— Merece capitulo destacado o caso das mulheres que acompanhavam os membros do Partido. Todas são do mais baixo nivel social, na maioria analphabetas e inteiramente desligadas das actividades subversivas dos companheiros. Estes, aliás, as escolhiam precisamente por isto. Com uma concepção de vida sexual exaggeradamente materialista, não faziam questão da qualidade de vida dos maridos. O proprio Honorio, apesar de criado num ambiente fino e casado anteriormente com uma joven de alta condição social, vivia ultimamente com Maria Ferreira Barros, mulher de baixa classe. Na maioria costumava recrutar as companheiras no Rio Grande do Norte, a maior parte em Mossoró, nos meios desligados da civilização. Trazendo-as para o Rio, conseguiam varias vantagens. O ambiente estranho intimidava-as. Possibilidades de fazerem relações que os compromettessem tambem não tinham. Analphabetas, apathicas, não sentiam curiosidade em indagar sobre os afazeres dos homens, nem criavam "casos sentimentaes", suscitando contrariedades de espirito, o que os communistas abominavam profundamente. A companheira de Honorio, que o conhecia apenas como "Gaspar", vivendo a seu lado, vendo-o trabalhar constantemente, jamais suspeitou fosse um perigoso agitador. Ainda hoje ella se espanta quando se lhe diz a verdade".

ULTIMA HORA SPORTIVA

OS CARIOCAS PERMANECEM NA LEADERANÇA DO CAMPEONATO BRASILEIRO DE NATAÇÃO

Cecilia Heilborn Estabeleceu Nova Marca Sul-Americana Para os 100 Mts. Nado de Costas — Os Cariocas Venceram os Gauchos Por 12x1 no Campeonato Brasileiro de Water Polo

Sob os auspicios da C. B. D. effectuou-se hontem a segunda parte do Campeonato Brasileiro de Natação.

Os resultados obtidos foram os seguintes:

1ª prova — 100 metros — Nado livre:
1º logar — Maria Lenk (Carioca) — Tempo: 1'11"2.
2º logar — Lygia Cordovil (Carioca) — Tempo: 1'11"3.

2ª prova — 4 x 200 metros — Homens — Nado livre:
1º logar — Turma de São Paulo — Tempo: 9'40"8.
2º logar — Turma Carioca — Tempo: 9'48"3.

3ª prova — 100 metros — Homens — Nado de peito.
1º logar — Willy Jordan (S. Paulo) — Tempo: 1'14".
2º logar — Luiz José (São Paulo) — Tempo: 1'13"8.

4ª prova — 100 metros — Moças — Nado de costas.
1º logar — Cecilia Heilborn (Carioca) — Tempo: 1'20"8.
2º logar — Sieglinda Lenk (Minas) — Tempo: 1'23"3.

O tempo de Cecilia Heilborn constitue novo record Sul-Americano.

5ª prova — 100 metros — Homens — Nado de costas:
1º logar — Paulo Fonseca e Silva (Carioca) — Tempo: ... 1'11"8.
2º logar — Tullo Samarcos (Carioca) Tempo: 1'12"8.

6ª prova — 800 metros — Homens — Nado livre:
1º logar — Armando Bandeira (Carioca) Tempo: 10'55.
2º logar — Aldo Barillari (Carioca) Tempo: 11'4"6.

7ª prova — 400 metros — Moças — Nado livre:
1º logar — Isis Nascimento (Carioca) Tempo 5'54"2.
2º logar — Lygia Cordovil (Carioca) Tempo: 5'54"8.

CLASSIFICAÇÃO POR PONTOS

Masculino

1º logar — Cariocas — 124 pontos.
2º logar — Paulistas — 115 pontos.
3º logar — Mineiros — 24 pontos.
4º logar — Bahianos — 16 pontos.
5º logar — Gauchos — 7 pontos.

Feminino

1º logar — Cariocas — 102 pontos.
2º logar — Paulistas — 48 pontos.
3º logar — Gauchos — 18 pontos.
4º logar — Mineiros — 11 pontos.

OS CARIOCAS ABATERAM AMPLAMENTE OS GAUCHOS

Em proseguimento ao Campeonato Brasileiro de Water-Polo, confrontaram-se hontem os representantes do Districto Federal e Rio Grande do Sul.

Os cariocas dominaram amplamente seus adversarios, abatendo-os pela ampla contagem de 12 x 1.

Os goals foram obtidos por: Oliveiros 4, Charrua 3, Pelanca 3, José Roberto, Isaac dos Cariocas. Ernesto conquistou o unico ponto dos gauchos.

As equipes formaram assim constituidas:

CARIOCAS: Mauricio, José Roberto e João Havellange, Isaac, Charrua, Pelanca e Oliveiros.

GAUCHOS: Willy, Oylton, Carlos, Nicolau, Pleuz, Ernesto, Francisco.

Destruida Pelo Fogo Uma Fabrica de Botões na Rua Itapirú

A manhã de hontem foi assignalada por um pavoroso incendio que destruiu uma fabrica de botões situada á rua Itapirú n. 272.

O sinistro verificou-se no momento em que os operarios iniciavam as suas actividades. Mal os machinismos da fabrica começaram a funccionar, ouviram-se duas violentissimas explosões e logo a seguir o fogo irrompeu em um galpão localizado ao lado do edificio principal da fabrica.

UMA MOÇA QUEIMADA

Na precipitação com que procuravam deixar o predio em chammas, a operaria Altaviat Araujo, residente á rua do Itapirú n. 80, recebeu graves queimaduras, emquanto que suas collegas Alzira Andrade, residente á rua Itapirú, n. 174, e Delita Nascimento feriram-se quando ganhavam a rua.

As victimas foram transportadas para o Posto Central de Assistencia e ali medicadas convenientemente.